

広報 かすや

2023年
(令和5年)

7月

vol.751



| 人 口 48,834 前年比+129 | 世帯数 21,765 前年比+263 |
(令和5年5月末現在)

Contents	まちのわだい	2	みんなで安心	22
	まちからのお知らせ	4	団体掲示板	24
	行事予定	18	いろいろ情報	26
	施設情報	20		



STOP!!
飲酒運転

毎月9日は、**飲酒運転撲滅の日**

飲酒運転は「絶対しない・させない・許さない・そして見逃さない」

あなたのモラルで、助かる「命」があります
©2011 NPO法人エス・エス

🌸 ステージイベント 🌸



面白おかしく
踊っては練り歩く
「日向ひよっこ
踊り」



警察音楽隊の
迫力ある演奏が
披露されました。

駕与丁公園で、第19回粕屋町バラまつりを開催しました。当日は、快晴のもと、バラ苗販売のほか、ステージイベントやバラの栽培教室のブースなど、多くの来場者で賑わいました。園内では180種、2,400株の色とりどりのバラが満開となり、来場者を楽しませました。

5月
14

第19回粕屋町バラまつり

🌸 各ブース 🌸



出店の食べ物を食べながら一息



栽培方法の注意点などをわかりやすく
解説するバラ栽培講座



多くの来場者で賑わうバラ苗販売

🌸 須恵高校書道部パフォーマンス 🌸



かすやのバラの魅力
を情熱的に表現した力作
が完成し、来場者から
たくさんの拍手が送ら
れました。



ご来場いただいた皆さま、ご協力いただいた皆さま、
ありがとうございました。



一緒にピ～ス。
バラとても
きれい。

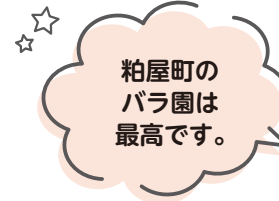

粕屋町の
バラ園は
最高です。



たくさんの
バラに囲まれて
癒されました。



綺麗な
バラも見られて
良い思い出が
できました。



まちのわだい

まちからのお知らせ

行事予定

施設情報

みんなで安心

団体掲示板

いろいろ情報

5月
15~21

ふるさとWish 粕屋町

KBC(九州朝日放送)では、県内外の市町村を1週間ずつテレビとラジオで紹介する「ふるさとWish」を放送しています。

今回は、5月15日(月)から21日(日)の期間で、町内のグルメや物産、元気な企業や団体、人物など、粕屋町が特集されました。

掲載した内容以外にも、粕屋町の魅力がたくさん紹介されました。取材にご協力いただいた皆さま、KBCスタッフの皆さま、ありがとうございました。



テレビCM
ふるさとダンス

YOSAKOIかすや祭りオフィシャルチームの「筑前かすや一番隊」の方々が、元気いっぱい踊りながら、粕屋町をPRしました。



ラジオ番組 PAO~N
波田陽区の「押し活バンザイ！」

箱田町長が出演し、阿恵官衙遺跡など粕屋町の魅力を紹介しました。今回は、町の推しスポットとして「粕屋町立歴史資料館」から中継が行われました。



テレビ番組 Wish+(プラス)
あいたか~中継

長者原にオープンした、農福連携型のカフェ「むぎくらべ」の、国産小麦にこだわった料理が紹介されました。

5月
28

粕屋町生涯学習研修会の開催

「粕屋町生涯学習研修会」をサンレイクかすやさくらホールで開催しました。

研修会では、令和5年度の社会教育計画書の説明を行ったほか、講師にNPO法人九州プロレス理事長・プロレスラー筑前りょう太氏を招いて「九州ば元気にするバイ！」と題して講演をいただきました。挑戦を続けてきた筑前りょう太氏の半生や九州プロレスの歩みと現在の慰問活動について語っていただきました。熱意ある言葉に会場はリングさながら盛り上がりました。



5月
15

災害備蓄用パンを寄贈いただきました

株式会社リョーユーパンから災害備蓄用パン600個を寄贈いただきました。これは、近年災害が多発していることを受け、代表取締役会長の北村氏が私財を投じて令和4年6月から寄贈を始めたプロジェクトです。

「災害により食料が手元に届かないことがないように」との思いから、梅雨の時期を前に寄贈いただきました。このパンは3年間の長期保存が可能となっています。寄贈いただきありがとうございます。頂いた物資は、災害時に避難者の方が安心して避難してもらえるよう大事に使わせていただきます。



(参考)福岡県の被災自治体を中心にこれまで36市町村、約92,000個の非常食パンを寄贈。



かすやエール商品券事業

エネルギー・食料品価格等の物価高騰の影響を受けている生活者や事業者を支援することを目的として、町内の店舗等で使用できる地域商品券(かすやエール商品券)を全町民に配布します。

対象

令和5年6月1日において粕屋町に住民登録をしている者(6月15日までの届け出分を含む)

※申請の必要はありません。

支援額

一人あたり5,000円の地域商品券(1,000円×5枚)

配布方法

簡易書留郵便により、世帯主宛てに世帯全員分の商品券を同封して送付します。

配布時期

7月下旬～8月末(予定)

使用期限

令和5年12月31日(日)まで

※配偶者等のDVなどを理由に町外へ避難している人は、7月7日(金)までに申出書を提出すると、世帯主でなくても地域商品券の給付を受けることができます。

※この事業は地方創生臨時交付金を活用した事業です。



問い合わせ 粕屋町地域振興課 地域振興係 ☎ 938-0194

かすやの送って`うレシート`

レシートを送って**最大10万円分(総額300万円分)**の商品券が抽選で当たります

粕屋町商工会では、新型コロナウイルス感染症やエネルギー・食料品価格等の物価高騰の影響を受けている粕屋町の事業所を応援するために、今年度も「かすやの送って`うレシート`事業」を実施します。

取扱加盟店で、商品の購入やサービスの提供を受けた際のレシート(領収書)5,000円以上(税込)を一口として応募していただくと、抽選で最大10万円分(総額300万円分)の粕屋町内でご利用可能な商品券を進呈します。

領収書の金額を合算して5,000円以上(税込)を一口に、一人何口でも応募可能です。

レシート有効期間

8月1日(火)～9月30日(土)

商品券の使用期限

令和5年12月31日(日)

応募方法

加盟店のレシートを応募用紙に貼付の上、粕屋町役場地域振興課窓口前と商工会に備え付けの応募ボックスへ投函するか、または、粕屋町商工会へ郵送してください。

※10月6日(金)17:00までのボックスへの投函、郵送(消印有効)まで受付

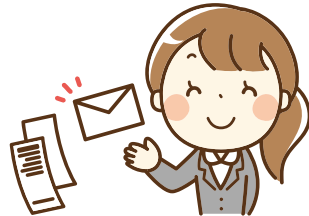

問い合わせ 粕屋町商工会 商品券専用ダイヤル ☎ 957-1501

令和5年度 かすやよかつPay(粕屋町プレミアム付キャッシュレス商品券)を販売します

粕屋町商工会では、商工業者の発展と地域活性化を目的に、キャッシュレス商品券「かすやよかつPay」を販売します。今年度は、新型コロナウイルス感染症やエネルギー・食料品価格等の物価高騰に対する早期復興を目指し、個人消費の喚起や地域経済の下支えを図るため、引き続き1億2千万円分(プレミアム率20%)を発行します。

1万円で2千円分のプレミアムが付くキャッシュレス商品券です。
1万円単位で一人につき5万円(商品券6万円分)まで購入できます。

商品券の購入方法

- ① 申込方法 スマートフォン専用アプリ「かすやよかつPay」をインストールし、申込方法に従ってお申し込みください。なお、詳細は7月下旬に全戸配布されるチラシまたは商工会ホームページをご覧ください。
※町民限定。申し込み多数の場合は、抽選となります。
- ② 申込期間 8月8日(火)10:00～8月22日(火)
- ③ 抽選発表日 8月23日(水)10:00 アプリ上にて通知
- ④ 購入期限 8月31日(木)
コンビニエンスストアにて現金チャージで購入してください。
- ※予定販売数に達しなかった場合、アプリ上にて2次販売をお知らせします。



商品券の使用期限

令和5年12月25日(月)

問い合わせ 粕屋町商工会 商品券専用ダイヤル ☎ 957-1501

それぞれの地域商品券(かすやエール商品券、うレシート商品券、かすやよかつPay)の詳細は、商工会ホームページをご覧ください。



商工会ホームページ

取扱加盟店募集

粕屋町商工会では、商品券の利用による消費拡大と地元商工業の活性化のため取扱加盟店を募集しています。

町内において6か月以上、営業所、事務所等を有する商工業者であれば登録可能ですのでお気軽にお申し込みください。

詳細は、商工会へ直接お問い合わせまたは商工会ホームページをご覧ください。



商工会ホームページ

マイナンバーカードを作りましたよ 休日開庁・夜間窓口のお知らせ

マイナンバーカード普及拡大に向けて、カードの受け取りや申請補助のために、休日開庁・夜間窓口を実施します。
※住民票などの証明書発行業務、引越し手続きなどはできません。



休日開庁 9:00～12:00

7月8日(土)

夜間窓口 17:00～19:30

7月20日(木)

マイナンバーカードの概要や申請・交付方法についてはこちらをご覧ください。

問い合わせ 粕屋町総合窓口課 ☎ 938-0215





調査結果のお知らせ

粕屋町の市制移行についてお聞きします

※この調査結果は市への移行を決定するものではありません

Q 市になることについて

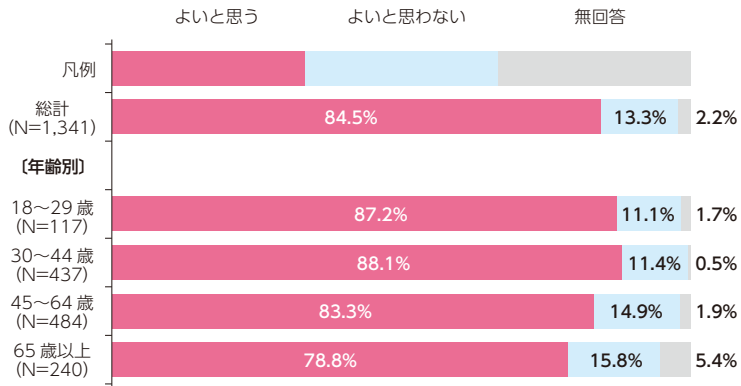
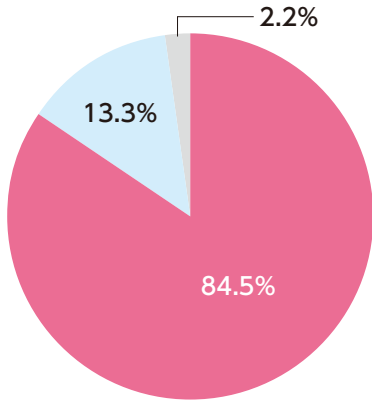

市になることについて、全体の**84.5%**が**よいと思う**と回答をしています。
年代でみると、44歳までの年齢層でよいと思う割合が高くなっている傾向があります。

Q 市になることがよいと思う・よいと思わない理由について

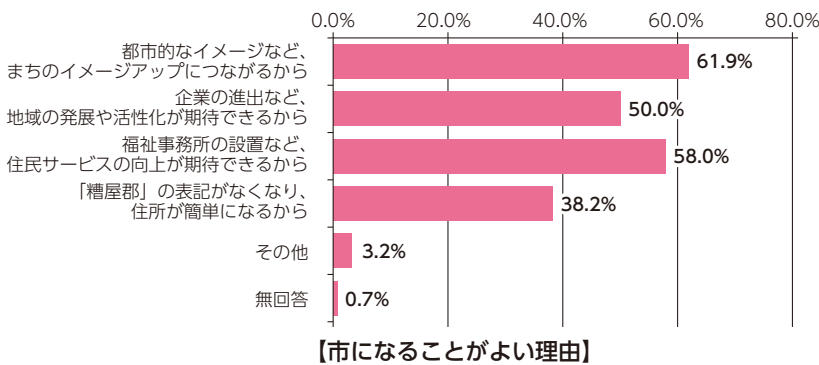

よいと思う理由については、**都市的なイメージなど、まちのイメージアップにつながるから**が**61.9%**と最も高くなっています。

一方、よいと思わない理由については、住所変更等の手続きが面倒だから、メリットがみえない・わからないといった意見が多くなっています。

Q 市になる場合の新しい市の名称について

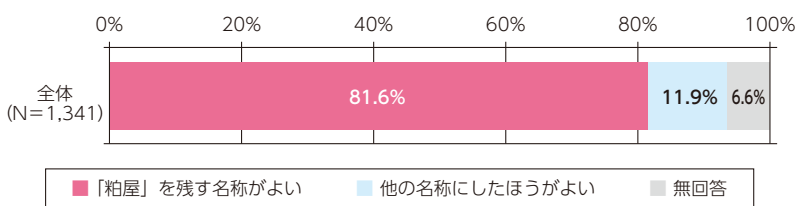

新しい市の名称については、**粕屋を残す名称がよい**が**81.6%**となっています。

他の名称にしたほうがよい(11.9%)とした回答者の具体的な名称案として最も多かったのは東福岡市(39件)でした。

粕屋町では今後実施される国勢調査で人口5万人を超えると、町から市へ移行するための要件を満たす可能性があります。そのため、令和5年度を「市制対策のスタート元年」として、市制対策室を設置しました。今後、広報等において、市制に関する情報を発信していきますので、ぜひご覧ください。

※各表の構成比は、四捨五入のため合計が100%にならないものもあります。

ご意見 市制に関するご意見・ご感想をお寄せください。

※お寄せいただいたご意見に対しては、原則として個別に回答はいたしません。今後の施策立案の参考とさせていただきます。また、個人が特定されない形で情報共有させていただきますとともに、公表させていただく場合もございます。



ご意見箱フォーム

- 調査地域** 粕屋町全域
- 調査対象者** 粕屋町在住の18歳以上の方3,000名を無作為抽出
- 調査期間** 令和5年2月1日～2月20日
- 調査方法** 郵送およびインターネットによる回答
- 有効回収数** 1,341件(有効回収率:44.7%)

粕屋町 住マイル調査



皆さまの暮らしの状況や意識、ニーズなどを把握するために、町民意識調査「粕屋町住マイル調査」を実施しました。

心ゆたかな暮らし(ウェルビーイング)についてお聞きします

ウェルビーイング(well-being)とは？

心も身体も社会的にも“満たされた状態”、実感としての幸せ、心の豊かさなどを表す言葉として注目が高まっています。政府が推進する「デジタル田園都市国家構想」において、地域におけるウェルビーイングを計測する指標が活用されることとなっています。

Q 幸福度

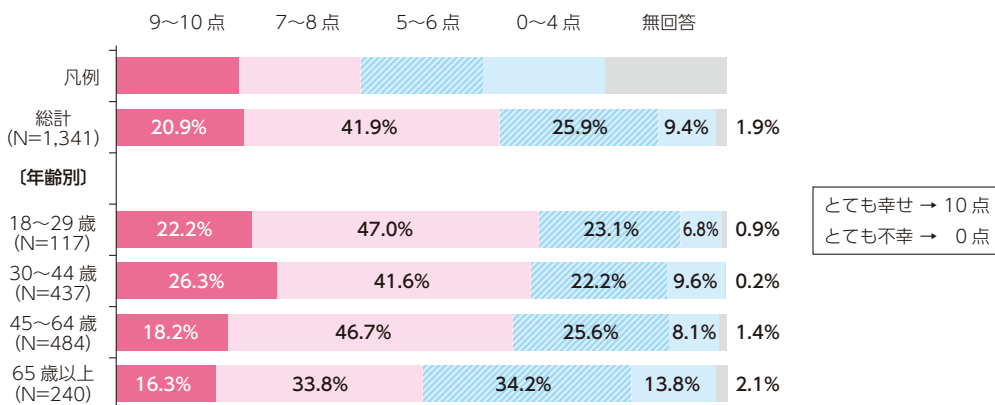

幸福度の全体集計では、**7～8点**の方が**41.9%**と最も高く、年齢別で見ると、18～29歳、30～44歳の方で7点以上の回答が高くなっています。

Q 地域の暮らしの満足度

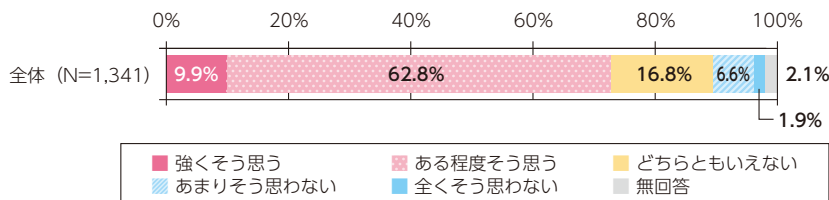

住んでいる地域の暮らしへの満足度について、**ある程度そう思う**が**62.8%**と最も高くなっています。
調査結果等を踏まえ、町民の皆さまのウェルビーイング向上に資する施策の検討・実施につなげていきます。

皆さまからいただいた声を町政に反映し、より住みやすい粕屋町を目指します。

アンケートにご協力いただいた皆さま、ありがとうございました。
詳しい結果は粕屋町ホームページでご覧いただけます。

粕屋町 住マイル調査

検索

問い合わせ 粕屋町経営政策課 ☎ 938-0175



関するお知らせ

後期高齢者医療被保険者証(保険証)を送付します

後期高齢者医療被保険者証(保険証)は、毎年7月31日に有効期限を迎え、使用できなくなりますので、新しい保険証(うす緑色)を7月下旬に簡易書留郵便でお届けします。7月31日までに新しい保険証が届かない場合は、役場窓口へお問い合わせください。

お届けする保険証の有効期限は **令和6年7月31日** です。

なお、保険料に未納がある場合は、通常より短い有効期限の保険証を窓口でお受け取りいただくことがあります。

保険証の自己負担割合を確認しましょう

前年中の所得をもとに、8月から翌年7月までの1年間の自己負担割合の判定を行います。

自己負担割合	負担区分	要件
3割	現役並みⅢ	同一世帯に住民税課税所得が690万円以上の被保険者がいる方
	現役並みⅡ	同一世帯に住民税課税所得が380万円以上の被保険者がいる方 ※
	現役並みⅠ	同一世帯に住民税課税所得が145万円以上の被保険者がいる方 ※
	※下記いずれかに該当する場合は、申請すると自己負担が1割または2割となります。 1.同じ世帯の被保険者が2人以上で、被保険者全員の収入合計額が520万円未満 2.同じ世帯の被保険者が本人のみで、①本人の収入が383万円未満、または ②本人と同じ世帯の70歳から74歳までの方との収入合計額が520万円未満	
2割	一般Ⅱ	同一世帯に住民税課税所得が28万円以上の被保険者がいる方で、下記①または②に該当する方 ① 単身世帯で「年金収入+その他の合計所得金額」の合計額が200万円以上 ② 複数世帯で被保険者全員の「年金収入+その他の合計所得金額」の合計が320万円以上
1割	一般Ⅰ	「現役並みⅠ、Ⅱ、Ⅲ」「一般Ⅱ」「区分Ⅰ、Ⅱ」以外の方
	区分Ⅱ	世帯全員の住民税が非課税で「区分Ⅰ」以外の方
	区分Ⅰ	世帯全員の所得が0円の世帯に属する方(公的年金等控除額は80万円として計算)、または世帯全員が住民税非課税である世帯に属し、老齢福祉年金受給者である方

限度額適用・標準負担額減額認定証が8月に更新となります

入院したときなど医療費が高額になる場合に、病院の窓口へ提示する限度額適用・標準負担額減額認定証を現在お持ちの方は、有効期限が令和5年7月31日となっています。

この認定証をすでにお持ちの方で、今年度も同じように認定証を発行できる条件の方には、8月1日からの新しい認定証を保険証とは別に7月下旬に送付します。

新たに認定証の交付を希望する場合は、役場での申請が必要です

交付申請に必要なもの…**保険証、マイナンバーが確認できるもの**

(非課税証明書や入院期間を確認できるものが必要になる場合があります。)

※認定証の交付申請ができる方…負担区分が上の表の「現役並みⅠ・Ⅱ」「区分Ⅰ・Ⅱ」の方

(「現役並みⅢ」「一般Ⅰ」「一般Ⅱ」の方は、保険証を医療機関に提示するだけで、自己負担額までの支払いとなるため、認定証の交付申請は必要ありません。)

問い合わせ 粕屋町総合窓口課 後期高齢者医療係 ☎ 938-2311 (内線445・446)
または 福岡県後期高齢者医療広域連合 ☎ 651-3111

令和5年度 後期高齢者医療保険料の決定通知を送付します

令和5年度の保険料は、令和4年中の所得金額と世帯(注1)の状況を基に算定を行い、決定します。被保険者(加入者)の皆さんに「後期高齢者医療保険料額決定通知書」を7月中旬に送付します。

(注1)「世帯」とは、令和5年4月1日時点の世帯(75歳になる方、県外からの転入者などはその時点)を基準にしています。

保険料の決まり方(計算方法)

医療費総額

病院などに支払う自己負担額

医療給付費

支援金約4割
(現役世代の負担) **約1割**

公費(税金)約5割
国:県:市町村=4:1:1

被保険者(加入者)の
皆さんが負担する
保険料

保険料

被保険者
均等割額
56,435円

所得割額

$(\text{総所得金額等} - 43\text{万円}) \times \text{所得割率}$
(基礎控除額) \times 10.54%

- 保険料は、被保険者全員が負担する「被保険者均等割額」と、被保険者の所得に応じて負担する「所得割額」の合計になります。
- 保険料は、年額66万円が上限です。

- 保険料は、福岡県内どの地域でも同じ基準で算定され、加入者一人ひとりにかかります。
- 総所得金額等とは、前年中の「公的年金等収入－公的年金等控除」、「給与収入－給与所得控除」、「事業収入－必要経費」等の合計額で、各種所得控除前の金額です。

所得状況等に応じて、保険料の軽減措置があります

均等割額の軽減

同一世帯内の被保険者および世帯主の 軽減対象所得金額(注2)の合計額	均等割額 軽減割合	軽減後の均等割額 (年額)
43万円(基礎控除額) + 10万円 × (給与所得者等の数 - 1) 以下	7割軽減	16,930円
43万円(基礎控除額) + 29万円 × 被保険者数 + 10万円 × (給与所得者等の数 - 1) 以下	5割軽減	28,217円
43万円(基礎控除額) + 53.5万円 × 被保険者数 + 10万円 × (給与所得者等の数 - 1) 以下	2割軽減	45,148円

(注2) 軽減対象所得金額は、基本的には総所得金額等と同じですが、公的年金等収入の場合、「公的年金等収入－公的年金等控除－15万円」となるなど、例外があります。

会社などの健康保険の被扶養者であった方の軽減

後期高齢者医療制度に加入される前日に、「会社などの健康保険の被扶養者」であった方は、制度加入後2年間に限り、均等割額が5割軽減(注3)となります。また、所得割額はかかりません。

※国民健康保険・国民健康保険組合は対象となりません。

(注3) 均等割額の軽減が7割軽減に該当する方は、そちらの軽減が優先されます。

家庭でできる地球温暖化対策 ～自宅でコンポスト～

粕屋町では、「ゼロカーボンシティかすや」に向け、取り組みを進めています。
 生ごみなどを分解して堆肥化すること、堆肥化させる容器であるコンポスターのこと、一般的には、これらをまとめて「コンポスト」と呼んでいます。
 作った堆肥は家庭菜園やガーデニングに活用でき、生ごみの減量はもちろんのこと、お子さんへの環境(家庭)教育にも繋がります。
 粕屋町では、生ごみ発酵処理容器(プラスチック容器コンポスト)と生ごみ処理機(電動式のコンポスト)の購入補助を行っています。補助対象者や補助金額については次のとおりです。

対象機器	生ごみ発酵処理容器 (指定のプラスチック容器)	生ごみ処理機 (デスポーザを除く電動式生ごみ処理機)
補助対象者	粕屋町に住民登録していて現に居住している方	
基数	1世帯につき5年間に2個まで	1世帯につき5年間に1台まで
補助金額	1個あたり1,100円を補助	本体購入価格(消費税を含む額)の2分の1を補助 補助金の上限額は20,000円
申請手続き	粕屋町役場道路環境整備課で、生ごみ発酵処理容器(2,200円)を購入後、購入補助金申請はがきに必要事項を記入してポストに投函してください。後日、役場より指定された口座に補助金1,100円をお振り込みします。	製品の選定は任意です。購入後に製品の保証書、領収書、通帳を持って、粕屋町役場道路環境整備課までお越しください。 その場で申請手続きを行い、後日、指定された口座に補助金をお振り込みします。 また、生ごみ処理機購入費補助金交付申請の受付期間は生ごみ処理機購入後1年までとなりますのでご注意ください。



問い合わせ 粕屋町道路環境整備課 ☎ 938-0198

個人でできる地球温暖化対策 ～自転車や公共交通機関などの利用でCO₂の排出量を減らそう～



軽油やガソリンを燃焼させる自動車の代わりに徒歩や自転車で移動すれば、CO₂などの温室効果ガスの排出が削減され、健康と体力の増進に役立ちます。
 移動距離が長いときは列車やバスの利用を、自動車は相乗りを検討しましょう。

積極的に自転車を利用しよう

自転車は、子どもから高齢者まで幅広い世代において、通勤、通学、買い物、レジャー等さまざまな目的で、最も身近に利用されている交通手段でもあります。
 自転車を活用することで、CO₂の削減、健康増進等の効果が期待されます。

Instagram
 「ふくおか×
 自転車」



問い合わせ 粕屋町GX推進室(道路環境整備課内) ☎ 938-0198

まちのわだい

まちからのお知らせ

行事予定

施設情報

みんなが安心

団体掲示板

いろいろ情報

第51回粕屋町文化祭に関する募集案内

バザー出店者を募集します

11月4日(土)、11月5日(日)に粕屋町文化祭およびわっしょいフェスタが開催されます。本祭を盛り上げるため、町民の皆さまからバザーの出店希望者を募集します。出店ご希望の方は下記を確認のうえ、お申し込みください。

募集定数

11月4日(土) 物品10店、飲食10店

11月5日(日) 物品10店、飲食10店

※テントは1店舗につき2分の1張りです。

応募できる方

粕屋町に居住されている方、または町内で活動している団体・事業所

申込方法

「出店申込書」を窓口にお持ちいただくか、郵送またはFAXでご提出ください。

※「出店申込書」は社会教育課または粕屋町ホームページで取得できます。

申込期限

7月31日(月)(必着)

出店場所

サンレイクかすや 南側テニスコート前駐車場

出店負担金

1,000円(1日あたり)

※当日徴収します。

出店日時

11月4日(土)、11月5日(日)

10:30~16:00 (少雨決行)

注意事項

- 価格制限は設けませんが、多くの子どもたちの来場が予想されるため **できるだけ低価格での販売**をお願いします。
- 飲食を提供する場合は、保健所の「臨時営業許可」が必要となります。
- 出店者説明会を8月上旬~9月上旬に行います。
- 申し込み多数の場合は、公開抽選にて決定します。
- アルコール類の販売は禁止しています。
- 当日はバザー会場に野外ステージを設置し、催しを行います。

展示作品・舞台発表出演者を募集します

開催日

舞台発表:11月4日(土)(一般)、11月5日(日)(文化協会会員)

作品展示:11月4日(土)、11月5日(日)

開催場所

サンレイクかすや

申込方法

申込用紙に記載している**募集要項を確認のうえ**、必要事項を記入して社会教育課に提出してください。申込用紙は社会教育課・サンレイクかすや・粕屋町立図書館または粕屋町ホームページで取得できます。

※粕屋町民の方、町内の団体が対象です。

申込期限

7月31日(月) ※期限後は受け付けることができません。

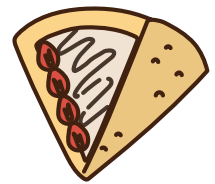

申し込み・問い合わせ 粕屋町社会教育課 ☎ 938-0243



国民健康保険被保険者証(保険証)をお届けします

☎ 粕屋町総合窓口課 国保年金係 ☎ 938-2311(内線442・447)

国民健康保険被保険者証(保険証)は、7月31日に有効期限を迎え、使用できなくなるため、新しい保険証を7月中に簡易書留郵便で送付します。

保険証の有効期限は **令和6年7月31日** です。有効期限を迎えた保険証は返却するか、個人情報を読み取られないよう裁断して処分してください。
※保険税に未納がある世帯は、保険証受け取りのため、役場に来ていただく必要があります。

健康保険証はマイナンバーカードと一体化されます

令和4年10月から、マイナンバーカードを健康保険証として医療機関で利用できるサービスが本格的に始まりました。利用するには、マイナポータルや医療機関・薬局等で紐付けの手続きが必要となります。手続きにお困りでしたら、役場窓口でもお手伝いできますので、お気軽にお尋ねください。

※令和6年の秋以降、紙の保険証の交付は原則廃止となり、令和7年の秋から、紙の保険証は医療機関の窓口で使用できなくなります。

※利用できる医療機関・薬局については、厚生労働省ホームページで確認できます。

限度額適用認定証の更新について

入院したときなど医療費が高額になる場合に、病院の窓口へ提示する限度額適用認定証を現在お持ちの方は、有効期限が令和5年7月31日となっています。**更新が必要な方は役場窓口で申請してください。**また、郵送での申請を希望される方は、ご連絡ください。なお、令和5年度町県民税(住民税)の課税状況によっては認定証の区分が変わる場合があります。
※マイナンバーカードを健康保険証として医療機関で利用される場合は、限度額認定証の内容(区分)も同時に確認できるため、役場での更新申請は必要ありません。

交通事故や工作中的怪我で病院を受診したとき

交通事故や傷害事件などによる負傷で健康保険証を使用する場合は届け出が必要です。届け出の方法や必要書類など、詳細は問い合わせ先にご連絡ください。また、工作中的怪我は労災の対象となる場合があるため、健康保険証を使用する前に勤務先にご確認ください。



令和6年粕屋町成人20歳のつどい(成人式)実行委員を募集します

☎・☎ 粕屋町社会教育課 ☎ 938-0243 FAX 938-5601

粕屋町成人20歳のつどい(成人式)

日程 令和6年1月7日(日)

場所 粕屋町立生涯学習センター(サンレイクかすや)

「成人20歳のつどい」の企画・準備・運営まで、実行委員として協力していただく方を募集します。

参加ご希望の方は、電話または下記の電子申請サイトからお申し込みください。

また、実行委員の募集とは別に、「成人20歳のつどい」のアイデアを募集します。

どんな式典にしたいか、こんなことをやってみたいなどのご意見を下記の電子申請サイトまたはFAXで受け付けます。アイデア募集のアンケート用紙は、粕屋町ホームページからダウンロードできます。

対象者

平成15年4月2日から平成16年4月1日までに生まれた方

活動内容

- ・「成人20歳のつどい」の企画、準備、運営等
- ・実行委員会を9月頃から月に1回程度実施します。(平日夜間、回数変更あり)

申込期限

7月28日(金)



三本大会のご案内

☎ 粕屋町社会教育課 ☎ 938-0243

粕屋町青少年育成町民の会 人権問題啓発強調月間 社会を明るくする運動強調月間

7月は、「青少年健全育成」「人権問題啓発」「社会を明るくする運動」の強調月間です。

粕屋町においては、「育てよう 心豊かな粕屋の子ども」「『誰か』のことじゃない。」「ふれあいと対話が築く明るい社会」のスローガンのもと、三本大会を開催します。

日時

7月9日(日) 9:30受付 10:00~12:00

場所

サンレイクかすや さくらホール

内容

- 各種事業報告および講演
- ・講演 「多様な性 ～性別不適合・性別違和について～」
- ・講師 GID Link 代表・福岡県研修講師団講師 椎太信氏



「ばらポイント」を集めて楽しく健康に

☎ 粕屋町介護福祉課 高齢者支援係 ☎ 938-0229

粕屋町介護予防ポイント制度は、高齢者の社会参加やご自身の介護予防活動を積極的に支援するための制度です。一つの活動に参加するごとに1ポイントがたまり、今年度から①②の活動でそれぞれ最大5,000円分に換金することができます。詳細は、介護福祉課までお尋ねください。

① 自分自身の介護予防活動(セルフケア活動)

対象の活動

- 町が主催する介護予防教室
- かすやドームやルネサンスイオンモール福岡での運動
- 定期的に運動などに取り組む自主団体(要申請)
※セルフケア活動は、65歳以上の方が対象です。

② 高齢者を支える活動(ボランティア活動)

対象の活動

- かすサポ(粕屋町サポーター)のボランティア活動
- ゆうゆうサロンのボランティア活動
- その他高齢者に関するボランティア活動(要申請)

① セルフケア活動
50ポイント(上限)



+

② ボランティア活動
50ポイント(上限)



||

合計 100ポイント 最大10,000円

※介護予防の事業のため、既に介護認定をお持ちの方は対象外です。

※セルフケア活動用のポイントカードは介護福祉課窓口でお受け取りください。

〈有料広告〉

エフコープ かすや店 オープンセール実施中!

6月23日(金) OPEN!

JR酒殿駅から 徒歩3分!!

エフコープのお店です!

毎月 3日・15日

コープの感謝デー

エフコープぶるかカードご提示で

5%OFF!

※一部対象外の商品がございます

【住 所】糟屋郡粕屋町酒殿4丁目15番2号 【営業時間】9:30~21:00



身体障がい者巡回補装具判定

☎ 粕屋町介護福祉課 障害者福祉係 ☎ 938-0229

県の障がい者更生相談所が、身体障がいのある方の巡回補装具判定を行います。

来場には事前の予約が必要です。

予約方法

7月25日(火)までに粕屋町役場介護福祉課障害者福祉係にご連絡ください。

日程

8月23日(水)

受付時間

9:30~11:30、12:30~14:30

実施時間

10:00~

(予約人数が20名以下の場合は、午前中で終了します。)

場 所

志免町総合福祉施設シーメイト 2階
(志免町大字志免451番地1)

対象者

身体障害者手帳をお持ちの方(本人がお越しください。)

判定内容

義肢、装具、車椅子の新規支給、再支給および修理の要否判定、処方など。

(義肢の作製、ソケット交換を伴う修理について、書類でも申請ができますのでご利用ください。)

※電動車椅子、座位保持装置、重度障害者用意思伝達装置については相談・要否判定は行いません。

また、身体障害者手帳の診断書作成は行いません。

持ってくるもの

● 印鑑、身体障害者手帳、マイナンバーが確認できるもの

● 補装具再支給の場合は、前回支給の補装具

● 補装具修理の場合は、修理が必要な補装具

※発熱など体調不良の場合は参加をご遠慮ください。
(キャンセルする時は、連絡をお願いします。)

※「巡回相談」から名称が変わりました。

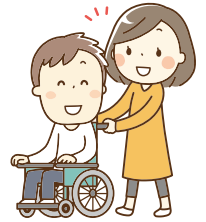



からだリフレッシュ 運動教室の参加者募集

申・固 粕屋町健康づくり課 ☎ 938-0258

かすやドームのインストラクターによる運動教室を開催します。

初めて参加される方大歓迎です。この機会に楽しく身体を動かしましょう。

受付期間

7月3日(月)～7月20日(木)

申込方法

電話または健康センター窓口

対象

粕屋町在住の方

定員

各教室15～20組程度

※応募多数の場合は抽選となります。

場所

粕屋町健康センター

参加費

無料

持ってくるもの

タオル、水分補給できるもの

※動きやすい服装、靴でお越しください。

日時	教室	対象
8月4日 (金) 14:00 ～ 15:00	シェイプアップ サーキット教室 筋力トレーニングをサーキット形式で行います。脂肪燃焼効果、持久力の向上などが期待できます。	体力に自信のある方 男性の方にもおすすめの教室です。
8月29日 (火) 10:00 ～ 11:00	親子運動あそび教室 親子でコミュニケーションをとりながら、楽しく体を動かしましょう。大人1人につき子ども1人の参加となります。	年少～年長のお子さん (平成29年4月2日～ 令和2年4月1日生まれ) とその保護者



なつやすみの親子食育教室 ～楽しくクッキング～

申・固 粕屋町健康づくり課 ☎ 938-0258

食生活改善推進会(食進会)は、地域で「食」に関するボランティア活動をしている団体です。

夏休みに、親子で取り組む料理教室を開催します。

初めてでもできる簡単な料理教室となっています。

ご参加をお待ちしています。

日時

8月10日(木)、17日(木) 9:30～12:30予定(9:20集合)

※どちらの日程も同じ内容です。

場所

粕屋町健康センター2階 和室、調理室

対象者

小学3・4年生のお子さんとその保護者

定員

各日程12組(1組2名)

参加費

無料

内容

食に関するお話、調理実習、試食

申込方法

7月5日(水)9:00から電話で受け付けます。(先着順)

必要なもの

エプロン、三角巾、子どもの室内用靴

注意事項

調理中はマスクの着用をお願いします。託児はありません。
アレルギーをお持ちの方は事前にお問い合わせください。



〈昨年度の教室で調理したものです〉



粕屋町内の保育園で働きませんか～粕屋町保育士就職セミナー開催～

固 粕屋町子ども未来課 ☎ 938-0214

保育士資格を持っているけれど、保育園での仕事から遠ざかっている方、これから保育園で働くことを希望されている方のために就職セミナーを開催します。

粕屋町内の認可保育園に関する、保育士の仕事内容など、いろいろな話を聞くことができます。

ぜひ、ご参加ください。



日時

7月22日(土) 10:00～12:00

会場

粕屋町健康センター 多目的室

参加資格

保育士の資格を持ち、保育園の就職・再就職を希望する方

これから保育士の資格を取得し、保育園での就職を考えている方

参加費

無料(申し込み不要)

その他

献血にご協力ください

☎ 粕屋町介護福祉課 社会福祉係 938-0229
福岡県赤十字血液センター 921-1400

病気やけがなどで輸血を必要としている患者の尊い生命を救うため、献血のご協力をお願いします。

日時

7月19日(水) 9:30~15:30
(昼休み 11:30~12:30)

会場

粕屋町健康センター

※十分な睡眠と食事を摂り、体調を整えてお越しください。

※初めて献血される方は、ご自身を証明できるもの(運転免許証、健康保険証など)の提示が必要です。

※献血カードをお持ちの方は、当日提示してください。



その他

「資産等報告書」の閲覧

☎ 粕屋町総務課 庶務人事係 938-0162

「粕屋町政治倫理条例」及び「政治倫理の確立のための粕屋町長の資産等の公開に関する条例」に基づき、資産や所得等報告書(町長のみ)、税等の納付状況報告書などを閲覧できます。

報告義務者

町長、副町長、教育長、町議会議員

閲覧日時

月曜日から金曜日まで(祝日、年末年始を除く)
8:30~17:00

閲覧場所

町長、副町長、教育長に関する報告書…粕屋町総務課
町議会議員に関する報告書…粕屋町議会事務局

その他

粕屋町消防団員を募集します

☎ 粕屋町協働のまちづくり課 938-0173

消防団は、「自らの地域は自ら守る」という精神のもと、地域の方の協力を得ながら、火災や自然災害から地域住民の生命・身体・財産を守るため組織された団体です。

消防団では、団員募集を行っています。入団資格は、18歳以上35歳未満の方で、町内在住者または勤務者です。

消防団活動に興味がある方、詳しく説明を受けたい方は、お問い合わせください。



性別に関する悩みやトラブルを抱えていませんか?

男女共同参画苦情処理制度 をご活用ください



こんな場合にご相談ください

- 町の施策が男女共同参画社会の形成を妨げていると思われる場合
- 町内で性別を理由とする人権侵害を受けている場合

問い合わせ 粕屋町協働のまちづくり課 ☎ 938-0173



講師・代表者・活動日一覧表



まちのわだい

まちからのお知らせ

行事予定

施設情報

みんなで安心

団体掲示板

いろいろ情報

お気軽にお電話ください。 /

部門	教室名	練習場所・日時			講師	代表者	電話番号
舞 踊	Rie Conmigo! F-kids	サンレイクかすや	第1~4(水)	17:10~19:00	松島 利枝	薦田 美和	☎090-3601-3931
	LE-GO	サンレイクかすや	毎週(金)	18:00~20:00	有馬 光	有馬 公代	☎986-3090
楽 器	お箏 さくら会	サンレイクかすや	第1~3(土)	13:00~15:00	山本 有一星	八尋 徳子	☎938-2785
	お箏 菜の花の会	自宅	教室にご確認ください。		篠原 雅楽満	篠原 充代	☎090-6893-4389
	粕屋太鼓 ガイアの響	サンレイクかすや	第1~4(土)	9:00~12:00		久我 純治	☎939-2925
	和太鼓OTO. ADVANCE	サンレイクかすや	第2・4(木)	20:00~22:00	黒川 茉莉子	黒川 昌典	☎080-5265-6865
	和太鼓oto. Kidsかすや	サンレイクかすや	第2・3・4(月)	16:00~19:00			
	三味線 いろは	サンレイクかすや	第1・2・3(金)	13:00~15:00	豊福 寿美子	北村 海洋子	☎080-1766-8583
声 楽	謡光会	サンレイクかすや	第1・3・4(金)	10:00~12:00	安河内 政光	伴 重隆	☎938-4101
	内橋民謡教室	内橋1区公民館	第1・2・3(木)	15:00~17:00	安川 福寿	島田 義三	☎090-8661-8793
	粕屋相撲甚句会	甲仲原公民館	第2・4(木)	13:30~15:30	吉富 武俊	山田 定雄	☎621-7714
	ハーモニック・ コスモス KASUYA	サンレイクかすや	第2・3・4(金)	14:00~16:00	牟田 直美	青木 能子	☎938-3552
	粕屋うたう会(A)	サンレイクかすや	第2・4(火)	12:00~15:00	武智 保	岩原 紀子	☎090-7989-4076
	粕屋うたう会(B)	サンレイクかすや	第2・4(火)	12:00~15:00	武智 保	吉松 五美	☎939-2286
	桜の会	サンレイクかすや	第2・4(日)	13:00~16:00	天登 愛子	桑原 晴美	☎090-1160-5224
	菊声会 ばら組	サンレイクかすや	第1・3(火)	13:00~15:00	石橋 菊美	野田 和子	☎947-0553
	菊声会歌謡教室 戸原教室	サンレイクかすや	第2・4(水)	13:00~15:00	石橋 菊美	長 美代子	☎939-1753
	菊声会歌謡教室 宇宙組	サンレイクかすや	第2・4(木)	13:00~15:00	石橋 菊美	平川 フミ子	☎938-6651
生活・文化	福岡 手打ちそばの会	サンレイクかすや	第1~4(土)	13:00~16:00	佐久間 忠一	佐久間 忠一	☎0940-37-3664

令和5年4月現在

※上記の教室の参加者のほか、個人会員も随時募集しています。

詳しくは、粕屋町文化協会までご連絡ください。

粕屋町文化協会 事務局 ☎931-7511 (月、金曜日 13:00~16:00)



令和5年度 粕屋町文化協会

各教室で参加者を募集しています。

部 門	教 室 名	練習場所・日時			講 師	代 表 者	電 話 番 号
棋 道	囲碁会	サンレイクかすや	第1~4(火木土)	13:00~17:00	伴 勝宣	安川 眞一	☎090-1123-7811
	粕屋町将棋会	サンレイクかすや	第1・3(日)	13:00~17:00	宮原 健太	木下 信之	☎938-4907
茶 道	茶道 妙松会	サンレイクかすや	第2・4(木)	13:00~16:00	鈴木 勝代 土屋 元子	剣持 直美	☎939-1388
	玄友会	自宅	毎週(水)	18:00~21:00	土屋 宗玄	土屋 元子	☎938-7501
		柚須 文化センター	毎週(土)	13:30~16:30			
工 芸	陶芸(A)	サンレイクかすや	第1・3(金)	13:00~16:00	光安 玲子	光安 玲子	☎090-1519-0450
	陶芸(B)	サンレイクかすや	第2・4(金)	13:00~16:00	光安 逸子	平田 一国	☎939-5010
文 芸	粕屋俳句会	サンレイクかすや	第2(土)	14:00~16:00	—	松永 クニ子	☎938-3745
	英会話教室 Friday English	サンレイクかすや	第1~4(金)	19:25~20:55	—	横尾 善広	☎938-9252
美 術	秦風墨彩画教室	サンレイクかすや	第3・4(木)	19:00~21:00	天涯白雲 秦生	吉田 稔	☎938-6357
	水彩画教室	サンレイクかすや	第1・2・3(火)	10:00~12:00	南 俊一	本郷 蓉子	☎938-5801
	粕屋ちぎり絵	サンレイクかすや	第1(火)	14:00~17:00	福間 雅世	前田 悦子	☎938-2392
舞 踊	政寿恵会	長者原上公民館	第1~4(土)	15:00~17:00	藤間 政寿恵	喜多 美千子	☎080-1744-5417
	愛好会	長者原上公民館	第1~4(土)	15:00~17:00	藤間 政寿恵	午堂 ヨシ子	☎090-1166-0818
	磋地若扇喜会	サンレイクかすや	第1~4(火)	13:00~15:00	深山 扇喜美	吉田 ユリカ	☎938-6954
	磋地若喜美乃会	サンレイクかすや	第1~4(火)	15:00~17:00	深山 扇喜美	中野 公子	☎938-3385
	桃芳会	自宅	毎週(水)	19:30~	榊原 静桃	千代原 桃純	☎080-5260-9040
	3B体操 スマイルレデース	サンレイクかすや	第1・2・3(土)	10:00~12:00	渡邊 光代	吉松 啓子	☎932-1747
	粕屋ひょうぎん族	原町公民館	第2・4(土)	13:30~15:30	藤田 富子	小西 一美	☎938-1896
	BATON TEAM インフィニティ INFINITY	サンレイクかすや	第1~4(火)	17:30~20:00	白浜 恵美	白浜 恵美	☎090-4487-0808
	satomi ベリーダンス	教室にご確認ください			—	伊藤 千秋	☎080-4003-2081

まちのわだい

まちからのお知らせ

行事予定

施設情報

みんなで安心

団体掲示板

いろいろ情報

の行事予定表

町内保育所開催の子育て支援イベント

施設休館日

Wed 水	Thu 木	Fri 金	Sat 土
			<ul style="list-style-type: none"> 子 キッズダンス(幼児) (♥9:30~10:15) ㊦ 子 キッズダンス (♥10:30~11:30) ㊦ 図 おおきい子向けおはなし会 (11:00~11:20) 図 地域貸出 (柚須11:00~、上大隈14:00~)
<ul style="list-style-type: none"> 夏 夏身測定・ペイント遊び (10:30~12:00) 子 身長体重測定 (♣11:00~11:30、15:00~15:30) 	<ul style="list-style-type: none"> 水遊びの遊具作り (9:30~10:30) ㊦ 体操のお兄さんと遊ぼう (10:00~11:00) 子 ベビーマッサージ教室 (◆10:30~11:30 13:40~14:40) 	<ul style="list-style-type: none"> 七夕会 (10:00~12:00) ㊦ このほんよんで (11:00~11:30) 	<ul style="list-style-type: none"> マイナンバーカード休日開庁 (9:00~12:00) 図 おおきい子向けおはなし会 (11:00~11:20) 図 上映会 (14:00~) ㊦ 21ページ 子 アロマセラピー (♣13:40~15:00) ㊦
5	6	7	8
<ul style="list-style-type: none"> 子 ペアレントトレーニング講座 (◆10:00~11:30) ㊦ 子 製作(うちわ) (♣10:15~11:45、14:15~15:45) 水でお絵描き (10:30~12:00) 赤ちゃん相談 (13:00~15:00) ㊦ マタニティ栄養教室 (13:00~14:00) ㊦ マタニティ相談 (14:30~15:30) ㊦ 	<ul style="list-style-type: none"> 10か月児健診 (9:15~10:15、13:00~13:45) マラカス作り (9:30~10:30) ㊦ 体操のお兄さんと遊ぼう (10:00~11:00) 	<ul style="list-style-type: none"> 6・7月生まれお誕生会 (10:00~12:00) ㊦ 子 親子講座 (♥10:30~11:30) ㊦ このほんよんで (11:00~11:30) 子 ハイハイレース (♣11:00~、14:30~) ㊦ 	<ul style="list-style-type: none"> 子 キッズダンス (♥10:30~11:30) ㊦ 図 おおきい子向けおはなし会 (11:00~11:20) 図 地域貸出 (柚須11:00~、上大隈14:00~)
12	13	14	15
<ul style="list-style-type: none"> 第1回献血 (健康センター、9:30~15:30) 15ページ 泡あそび (10:30~12:00) 子 3歳児ブックスタート (◆11:00~11:30) かすやおしゃべりカフェ(認知症カフェ) 駅前カフェ3Ca8(さかや) (15:00~16:00) 	<ul style="list-style-type: none"> 乳幼児の応急手当 (9:30~10:30) ㊦ 体操のお兄さんと遊ぼう (10:00~11:00) 読み聞かせ(まーぶる) (♣10:30~11:15) マイナンバーカード夜間窓口 (17:00~19:30) 	<ul style="list-style-type: none"> 3歳児健診 (9:15~10:15、12:50~13:45) ウォーキング(スマイル会) (9:30~12:00) 夏のおもちゃづくり (10:00~12:00) ㊦ このほんよんで (11:00~11:30) 子 身長体重測定 (♣11:00~11:30、15:00~15:30) 子 工作教室(キャップでコマまわし) (▲15:45~16:45) 	<ul style="list-style-type: none"> 図 おおきい子向けおはなし会 (11:00~11:20)
19	20	21	22
<ul style="list-style-type: none"> 4か月児健診 (9:15~10:15、13:00~13:45) お楽しみ園開放(水遊び) (10:00~11:00) ㊦ 園開放(水・泥んこ遊び) (10:00~11:00) ㊦ 子 ペアレントトレーニング講座 (♥10:00~11:30) ㊦ 泥んこ遊び (10:30~12:00) 	<ul style="list-style-type: none"> 1歳6か月児健診 (9:15~10:15、12:50~13:45) 体操のお兄さんと遊ぼう (10:00~11:00) 	<ul style="list-style-type: none"> うちわづくり (10:00~12:00) ㊦ このほんよんで (11:00~11:30) 子 工作教室(キャップでコマまわし) (▲15:45~16:45) 	<ul style="list-style-type: none"> 図 図書館おしごと体験① ㊦ 21ページ
26	27	28	29
	休 粕屋フォーラム		

まちのわだい

まちからのお知らせ

行事予定

施設情報

みんなで安心

団体掲示板

いろいろ情報



まちのわたい

まちからのお知らせ

行事予定

施設情報

みんなで安心

団体掲示板

いろいろな情報

☀️ 町内の交通事故

4月末現在(前年比)

	令和5年 4月中	累計
件数	21(+ 1)	109(+18)
内高齢者	5(± 0)	27(+10)
<small>(上記累計件数のうち飲酒運転にかかわるもの0(±0)件)</small>		
死者数	0(± 0)	0(± 0)
負傷者数	30(+ 6)	142(+26)

💰 7月の税金

固定資産税	第2期
国民健康保険税	第2期

🗣️ 今月の各種相談

特設人権相談
4日(火)
福祉センター(10時~12時)

行政相談
4日(火)
福祉センター(10時~12時)

心配ごと相談
4日(火)・18日(火)
福祉センター(10時~12時)
※裁判所で訴訟中、弁護士に依頼済の方は受け付けできません。

交通事故・犯罪などの住民相談
13日(木)・27日(木)
粕屋町役場(10時~12時)
※要予約 ☎938-0173 協働のまちづくり課

ファイナンシャルプランナー生活設計相談
7日(金)
粕屋町役場(9時~19時)
※要予約 ☎938-2311(429・428) 収納課

- 🏠 健康センター
 - 📖 図書館(粕屋フォーラム)
 - 👦 かすやこども館
 - ♠️ つどい
 - ♣️ 作ろうスペース
 - ▲ のんびりロビー
 - ♥️ いろいろホール
 - ◆ ボランティアルーム
 - 👶 粕屋わかば保育園
 - 👶 ヴィラのぞみ愛児園
 - 👶 大川保育園
 - 👶 青葉はるまち保育園
 - 👶 星の子保育園
 - 👶 西保育所
 - 👶 仲原保育所
 - 👶 中央保育所
- 📌 要予約

Sun 🇸🇨	Mon 🇺🇸	Tue 🇵🇯
<div style="border: 2px solid black; padding: 10px; background-color: #fff9c4;"> <h2 style="margin: 0;">夏の交通安全県民運動</h2> <h3 style="margin: 0;">7/10(月)~19(水)</h3> </div>		
📅 体操のお兄さんと遊ぼう (♥️9:45~10:30)📌 📅 体操のお兄さんと ホップステップジャンプ (♥️10:50~11:50)📌 📖 ちいさい子向けおはなし会 (11:00~11:20) 📖 小学生向けおはなし会 (15:00~15:20)	スマホお助け窓口 (役場ロビー、9:00~12:00、 13:00~16:00) 🏠 健康相談 (9:00~12:00) 🏠 ウォーキング(スマイル会) (9:30~12:00) 📅 水遊び(屋外) (10:30~11:30) 🌙📌 七夕会 (10:30~12:00)📌 🏠 粕屋フォーラム サンレイクかすや かすやドーム	
2	3	4
三本大会 (サンレイクかすや、10:00~12:00) 📖📌 12ページ 📖 ちいさい子向けおはなし会 (11:00~11:20)	スマホお助け窓口 (役場ロビー、9:00~12:00、 13:00~16:00) 🌙📌 夏のおもちゃ作り (10:30~12:00)📌 🏠 粕屋フォーラム かすやドーム かすやこども館	📖📌 わんぱくキッズ(運動遊び) (10:00~11:00)
9	10	11
📅 体操のお兄さんと遊ぼう (♥️9:45~10:30)📌 📅 体操のお兄さんと ホップステップジャンプ (♥️10:50~11:50)📌 📖 ちいさい子向けおはなし会 (11:00~11:20) 📖 小学生向けおはなし会 (15:00~15:20)	(海の日) 📅 キッズフラダンス (♥️10:30~11:30)📌	スマホお助け窓口 (役場ロビー、9:00~12:00、 13:00~16:00) 🏠 2歳児歯科健診 (9:15~10:15、12:50~13:45)
16	17	18
🏠 成人健診 (8:00~11:00)📌 📅 体操のお兄さんと遊ぼう (♥️9:45~10:30)📌 📅 体操のお兄さんと ホップステップジャンプ (♥️10:50~11:50)📌 📖 3歳児ブックスタート (11:00~11:30)	🏠 レディース健診 (8:00~11:00)📌 スマホお助け窓口 (役場ロビー、9:00~12:00、 13:00~16:00) ふくしの日(福祉関係団体によるバザー) (役場ロビー、10:00~15:00) 福祉関係団体によるバザー 🌙📌 水あそび (10:30~12:00)📌 📅 お誕生会 (♠️11:00~)	📖📌 わんぱくキッズ(運動遊び) (10:00~11:00)
23	24	25
第72回糟屋郡民スポーツ大会 📖 図書館おしごと体験②📌 📖📌 21ページ	スマホお助け窓口 (役場ロビー、9:00~12:00、 13:00~16:00) 🌙📌 水あそび (10:30~12:00)📌 🏠 粕屋フォーラム かすやドーム	🏠 粕屋フォーラム かすやこども館
30	31	

文化芸術ウィーク

粕屋町立図書館・かすやこども館・サンレイクかすや 夏休みイベント

※イベントの詳細は、各施設にお問い合わせください。



まちのわたい

まちからのお知らせ

行事予定

施設情報

みんなで安心

団体掲示板

いろいろ情報

かすやこども館 410-2230
線香花火を作ろう
7月19日(水)から予約開始

花火について学び、実際に線香花火またはお絵描き花火のどちらかを選び製作します。

日時:8月19日(土)10:30～11:30

場所:こども館 いろいろホール

対象者:4歳児(年中児)以上の子どもとその保護者

定員:15組

参加費:親子1組1,000円

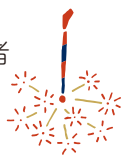

粕屋町立図書館 939-4646
夏のおはなし会スペシャル
7月15日(土)から予約開始

絵本の読み聞かせやパネルシアターをみんなで楽しく鑑賞します。

日時:8月19日(土)14:00～15:00

場所:サンレイクかすや 多目的ホール

対象者:未就学児(要保護者同伴)～小学生

定員:80名(先着)

参加費:無料

サンレイクかすや 931-3309
ステージ発表・館内展示募集
受付期間:7月26日(水)まで

粕屋町にお住まいの方または活動の拠点が粕屋町内の団体の参加者を募集します。参加費は無料です。ぜひご応募ください。

【ステージ発表部門】

日時:8月20日(日)13:00～16:00

場所:サンレイクかすや さくらホール

対象者:高校生(相当の年齢)まで

【展示部門】

日時:8月16日(水)～23日(水)9:00～17:00

場所:サンレイクかすや 展示ホール

対象者:小学生～高校生(相当の年齢)

サンレイクかすや 931-3309
ドローン体験講座
受付期間:7月6日(木)～7月12日(水)

ドローンに関する知識を学び、実際に飛ばしてドローン操作を体験します。

日時:8月17日(木)

①10:00～、②13:00～、③15:00～

場所:サンレイクかすや 多目的ホール

対象者:小学生～高校生(小学生は要保護者同伴)

定員:各5名

参加費:1,000円



サンレイクかすや 931-3309
夏休み子ども体験教室
受付期間:7月16日(日)から先着順

サンレイクかすやでさまざま
な体験教室を開催します。
参加無料です。

和太鼓体験教室

日時:8月17日(木)

14:30～

対象者:年中～小学生

定員:未就学児 10名

小学生 15名

ダンス・リズムあそび体験

日時:8月19日(土)

10:30～

対象者:年中～小学2年生

定員:10名

合唱・音楽あそび体験

日時:8月17日(木)

17:20～

対象者:小学生

定員:10名

バトン体験

日時:8月19日(土)

17:00～

対象者:年中～小学生

定員:10名

HIPHOPダンス体験

日時:8月18日(金)

13:30～

対象者:年中～小学生

定員:10名

サンレイクかすや 931-3309
親子電気講座
受付期間:7月15日(土)～7月21日(金)

電気の仕組みや危険性を学び、工作や感電体験、短絡体験を行います。

日時:8月18日(金)

①午前の部 10:00～、②午後の部 14:00～

場所:サンレイクかすや 多目的ホール

対象者:5歳～小学生とその保護者

定員:各24組48名

参加費:無料

サンレイクかすや 931-3309
星空講座～望遠鏡で夜空を見よう～
受付期間:7月18日(火)～7月24日(月)

望遠鏡の使い方や夏の星座について学び、屋外で天体観測を行います。

日時:8月18日(金)19:30～21:00

場所:サンレイクかすや 多目的ホール、屋外駐車場

対象者:小学生とその保護者

定員:30組60名

参加費:無料

まちのわだい

**かすや
こども館**
☎ 410-2230
申込方法 窓口・電話

開館時間 9:00~20:00
7月休館日 毎週火曜日、9日(日)、10日(月)

かすやこども文化芸術ウィーク以外の
お知らせはありません。

**サンレイク
かすや**
☎ 931-3309
申込方法 窓口・電話

開館時間 9:00~22:00
予約受付時間 9:00~21:00
7月休館日 3日(月)

かすやこども文化芸術ウィーク以外の
お知らせはありません。

**かすや
ドーム**
☎ 939-5130
申込方法 窓口

開館時間 体育館 プール
火~金曜 9:00~22:00 ※工事のため休館
土日祝日 9:00~20:00
予約受付時間 閉館の30分前まで
7月休館日 毎週月曜日(祝日を除く)

8月に開催します
夏季大人テニス教室申し込み

〈受付開始日〉
・町内の方:7月5日(水) 9:15~
・町外の方:7月9日(日) 9:15~

中級クラス
毎週水曜日 9:45~11:15
毎週木曜日 13:30~15:00
19:30~21:00
《料 金:1クール》
5,640円/4回

はじめてのテニス教室も8月に開催します。
詳細はお気軽にお問い合わせください。

夏休みこども教室のご案内

〈受付開始日〉
・町内の方:7月8日(土) 8:00~
・町外の方:7月9日(日) 8:00~



- 夏短期教室(週1回/全3回開催)
 - ・フットサル
 - ・HIPHOPダンス
 - ・テニス
 - ・チャレスポ
 - ・運動あそび
 - ・たいそう

- 夏トライ教室(3日間連続開催)
 - ・跳び箱
 - ・鉄棒
 - ・かけっこ
 - ・ミニバスケットボール

7月8日(土)に、小学生対象の体力測定やチャレンジ企画
を開催します。当日参加も可能です。

※空き状況は、電話でご確認ください。

- ・1~3年生 10:00~11:30
- ・4~6年生 13:00~14:30



詳細はお気軽にお問い合わせください。
また、ホームページでもご確認できます。

まちからのお知らせ

行事予定

施設情報

みんなが安心

団体掲示板

いろいろ情報

**粕屋町立
図書館**
☎ 939-4646
申込方法 窓口・電話

開館時間 10:00~18:00
(金曜日は19:00まで)
7月休館日 3日(月)、10日(月)、18日(火)、
24日(月)、27日(木)、31日(月)



上映会

7月1日(土)から予約開始

日 時: 7月8日(土) 14:00~(約90分)
上映作品: 「荒野に希望の灯をともし〜医師・中村哲 現地
活動35年の軌跡〜」
定 員: 30名(先着)



**ブックリサイクル用の
本を集めます**

回収期間: 7月19日(水)~8月30日(水)

ご家庭で不要な本がありましたら、図書館カウンターま
でお持ちください。

本の状態によってはお引き取りできないこともござい
ます。

他の方にお渡しできる状態でお持ちください。

また、スペースの都合により回収期間より早く締め切る
場合がございます。

- お持ちいただく前に本の状態をご確認ください。
 - 訪問回収はしていません。
 - 百科事典セットやCD・DVD等の本以外の資料はお持ち
込みいただけません。
- ブックリサイクルは9月末に開催予定です。



図書館おしごと体験

予約受付期間: 6月24日(土)~7月5日(水)

日 時: ① 7月29日(土)
10:30~ 小学1・2年生コース(60分)
14:00~ 小学3・4年生コース(90分)
② 7月30日(日)
14:00~ 小学5・6年生コース(120分)
③ 8月6日(日)
14:00~ 中学生コース(全学年)(120分)

定 員: 各コース10名(抽選)

抽選結果: 7月6日(木) ※館内・ホームページにて掲載

粕屋町健康ポイントキャンペーンを実施中です

町民一人ひとりが、健康づくりを楽しみながら継続的に取り組んでいけるよう、福岡県が開発した「ふくおか健康ポイントアプリ」を活用したキャンペーンを実施中です。

対象者

- ふくおか健康ポイントアプリを利用できる方（注：通信料は利用者負担となります。）
- 粕屋町在住の18歳以上の方で、ふくおか健康ポイントアプリの利用者情報のお住まいを「粕屋町」に登録している方
- 令和5年5月1日～12月31日までの期間中に、ふくおか健康ポイントを2,000ポイント以上貯めた方

キャンペーン参加の流れ

① ふくおか健康ポイントアプリをダウンロードする



iOSの方



Androidの方



ちょこっとコラム

体重1kgを減らすためには、約7,000kcalのエネルギー消費が必要です。
例えば、運動をして1日100kcalの消費エネルギーを増やしたとすると、70日間で体重を1kg減らすことができます。
100kcalを消費するためには、3,000～4,000歩の歩行が必要です。
毎日のコツコツが大切ですね。



② アカウントを作成する

アプリを起動し、メールアドレス、パスワード、ニックネーム等を入力してください。
お住まいは「粕屋町」に設定してください。

③ 期間中に2,000ポイント以上貯める

歩数や健康記録(体重・血圧等)、イベント参加等に応じてポイントが加算されます。

④ 応募期間内にアプリ内の「キャンペーン応募」より応募する

⑤ 抽選で20名に「からだにやさしい調味料詰め合わせ(2,500円相当)」をプレゼント

応募期間

令和6年1月4日～1月31日まで

注意事項

- 応募は1口2,000ポイント、1人1回までです。
- 令和6年2月以降、当選された方にご連絡します。
- キャンペーンの詳細は、粕屋町ホームページでもご確認いただけます。



粕屋町ホームページ▶

粕屋町 健康ポイント



問い合わせ 粕屋町健康づくり課 ☎ 938-0258

〈有料広告〉

ヘアサロン **CARAT** カラット

ミスターマックス粕屋店 ☎050-5438-7728

隣に類似店がありますのでお気を付け下さい
当店入口は右角のコラーゲンヘアカラーと書いてあるドアです

男性 カット	¥ 830	女性根元染（ハーブ） コラーゲントリートメント	¥1530
女性 カット	¥1100		

求人専用☎080-7000-2187 高齢者・プランク有歓迎 1日3HからOK
粕屋郡粕屋町大字仲原 2714号 ミスターマックス粕屋内

〈有料広告〉

歯並び 女性の矯正治療 専門医がお答えします。

無料相談会

「どんな治療法なの?」「金額や期間は?」お気軽にご相談ください。

日程：第2・第4木曜 要予約
時間：14時～18時 約30分

年齢に関係なく始められます。

井上歯科 粕屋 検索 粕屋町長者原東 3-3-41 ☎939-0438

安全安心

県内で交通事故が多発しています

福岡県内の交通事故発生件数は、令和5年1月から4月末の時点で、6,567件で、前年同期比の469件増、死者数も18人増加しています。粕屋町においても交通事故の増加がみられます。交通安全のポイントをおさえて事故を防止しましょう。

交通安全のポイント

自動車

- 交差点に進入する際は、安全確認を行うとともに安全な速度で通行しましょう。
- 車間距離を十分に確保しましょう。
- 歩車道の区別がない狭い生活道路を通行する際は、飛び出しなどに注意し安全な速度で通行しましょう。また、狭い道路上での駐車は控えましょう。

歩行者

- 道路を横断する際は、左右の確認を行い速やかに渡りましょう。道路を斜めに渡るなど、無理な横断はやめましょう。
- 車のすぐ後ろ、すぐ前を通らないようにしましょう。

自転車

自転車同士の接触事故も増加していますので、以下の点に注意しましょう。

- 交差点では標識のある所ではもちろん、標識のない所でもいったん停止して左右の安全を確認しましょう。
- 急な進路変更をせず、いったん停止して左右の安全を確認しましょう。
- 車道では左側を通行しましょう。
- ヘルメットを着用しましょう。



7月10日(月)～19日(水)は
夏の交通安全県民運動が実施されます。
一人ひとりが正しい交通ルール・マナーを
実践し、事故防止に努めましょう。

問い合わせ 粕屋町協働のまちづくり課 ☎ 938-0173

認知症をもっと身近に!

「フレイル」を予防して、元気にイキイキと過ごしましょう

最近、このような変化はありませんか。

- おいしく物が食べられなくなった
- 疲れやすく何をするのも面倒だ
- 体重が以前よりも減ってきた

→このような傾向はフレイルかもしれません。

フレイルとは、加齢により体や心のはたらきが低下して虚弱になった状態を指します。そのまま放置すると、要介護状態になるリスクが高くなります。

大事なことは、早めに気づいて、適切な取り組みを行うことです。そうすれば、フレイルの進行を防ぎ、元の健全な状態に戻る可能性があります。

フレイル予防の3つのポイント

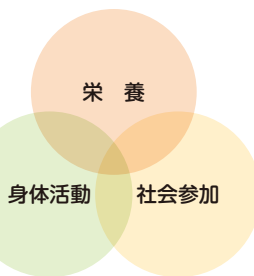

① 栄養…食事の改善

食事は活力の源です。バランスのとれた食事を3食しっかりととりましょう。また、お口の健康(口腔ケア)にも気を配りましょう。

※口腔ケアとは、口の健康・衛生状態の維持・向上を目的とした予防・治療・リハビリテーションを行うことです。

② 身体活動…ウォーキング・ストレッチなど

身体活動は筋肉の発達だけでなく食欲や心の健康にも影響します。今より10分多く体を動かしましょう。

③ 社会参加…趣味・ボランティア・就労など

趣味やボランティアなどで外出することはフレイル予防に有効です。フレイル予防は、認知症予防につながります。



フレイル予防は日々の習慣と結びついています。
食事、身体活動、社会参加を見直すことで活力に満ちた日々を送りましょう。



問い合わせ 粕屋町介護福祉課 高齢者支援係(地域包括支援センター) ☎ 938-0229



まちづくり活動支援室からのお知らせ

令和5年度 まちづくり活動団体助成金の交付団体が決定しました

粕屋町では、まちづくりを主な目的とし、町内に活動拠点を有して自主的かつ公益的な活動を行う団体に対して、まちづくり活動団体助成金を交付しています。

今年度、助成金を活用してまちづくり活動を行う団体を紹介します。



粕屋町バラサークル

町バラ園の維持管理や粕屋町バラまつりの協力、バラ栽培講座の開催などを通して、町内にバラ栽培が広がる環境づくりに貢献しています。



親の学び舎

おしごと体験会、地域食堂（フードパントリー、宅食）を通して、地域の横の繋がりが広がるきっかけをつくります。



東福岡断酒友の会

アルコール健康障害で悩む人たちに向けた相談支援や断酒体験発表会のほか、飲酒運転撲滅や交通安全などの啓発活動を行います。



長者原スワローズ

ボール遊びを通じて子ども同士や子育て世代の地域交流を図るため、「リアル野球盤」などのイベントを行います。



B-PALかすや

地域住民と共に防災力の向上を目的としたワークショップなどを実施し、住民の自助防災力、地域防災力の向上を図り、防災に強いまちづくりを目指します。



日和乃家朗読くらぶ

絵本とのふれあい会を毎月実施するほか、サンレイクかすやのさくらホールでの朗読会を実施し、大人も子どもも絵本に親しんでもらうことで想像力や言語能力、好奇心を育てます。



はーとふる(HEART-FULL)

粕屋町の取り組みや情報を、ラジオを通してより多くの人に伝えます。町民のSDGsの認知度向上や、自分事として興味を持ってもらうことを目的に、粕屋町のイベントなどを取材・情報発信します。



問い合わせ 粕屋町まちづくり活動支援室 ☎ 938-8835

〈有料広告〉

相続のあらゆる「困った」を解決!!

専門家が誠意を持って円満な相続のお手伝いをいたします。

遺言

公正証書遺言作成支援

家族信託

家族信託組成支援

相続税

相続税対策支援・相続税申告支援

不動産

不動産のお困り事解決支援

要予約 相続セミナー随時開催中!

※各種ご支援は、相続に強い弊社提携の各専門家とともにご提供いたします。

ご相談は無料です。お気軽にお問合せください。

福岡相続サポートセンター

福岡相続サポートセンターは株式会社三好不動産の関連会社です

TEL **0120-37-9174**

みな 悔いなし

受付 月～金
10時～17時

福岡県福岡市中央区天神2丁目14-2 福岡証券ビル8F



ニコニコ☆ママと子どもの夏休み2023inかすや

親子でモノづくりを楽しむイベントです。親子で楽しい時間をすごしませんか。

- **内容** ママと子どもがニコニコ笑顔になるワークショップを中心としたものづくり体験
夏休みの宿題の自由研究やモノづくりの開催
- **日時** 7月29日(土) 10:30~15:30
- **場所** 駕輿丁区公民館
- **入場無料**
- **主催** ニコニコかすやものづくりプロジェクト
- **申し込み・問い合わせ**
☎ 939-2577
(雑貨屋25nico 内プロジェクト事務局)
- **公式ホームページ**
Facebook「ニコニコかすやプロジェクト」



夏休み企画 ～おしごと体験会&地域食堂～

町内のお店に協力いただき、お子さま向けのおしごと体験会と地域食堂を実施します。

- **日時** 8月5日(土) 10:00~15:00
- **場所** 原町区公民館
- **定員** 午前・午後 各10名
- **対象** 粕屋町にお住まいの方
- **内容**
おしごと体験会
午前:ケーキ屋さん 参加費:1,500円
午後:スーパー 参加費:100円
地域食堂 夏野菜カレー
参加費 子ども100円、大人300円
- **申し込み方法**
申し込みフォームに必要事項を記入してお申し込みください。
- **主催** 親の学び舎
- **問い合わせ** ☎ oyanomanabiya@gmail.com



<有料広告>

弁護士法人奔流 法律事務所粕屋オフィス

◇初回相談(1時間)無料◇夜間・休日・出張対応◇
糟屋郡粕屋町若宮2丁目7番21号(JR原町駅前)
相談予約 電話719-0885

・ **相談前のちょっとしたアドバイス～遺言書作成編**
まずは、自身の気持ちを整理することが大切です。相談前に自分がどうしたいのかを考えてみましょう。そして、どういう財産をどういう形でどなたに遺したいかなど、大まかで良いので書き出してみましょう。 所長弁護士 松嶋 健一

弁護士法人奔流(2001年開設)は、福岡・粕屋・宗像・朝倉の県内4カ所で、きめ細やかなリーガルサービスを提供しています。
<本部所在地・福岡市東区> 代表社員弁護士 池永 修
<http://www.bengoshi-honryu.com/> または**奔流**で検索



親子教室を開催します

ベビーマッサージおやこ教室と、ワークショップを同時開催します。

- **日程** 7月11日(火)
- **場所** サンレイクかすや 和室1
- **主催** ままくる



ベビーマッサージおやこ教室

肌と肌の触れ合いを通して親子の愛を育みます。

- **時間** 10:30~11:30
- **定員** 10組
- **対象** 生後2か月~あんよ前のお子さまとその家族
- **参加費** 1,500円(事前支払い)
オイル代 500円(当日支払い)
- **申込締切** 7月8日(土)
- **申し込み・問い合わせ**
☎ 080-9575-6189(担当:八尋)
✉ mamacle.baby@gmail.com
LINE【@mamacle】

申し込みフォーム



一日で学べる「縫わないリボンバッグ講座」・「リボンdeヘアゴム作り」

- ①リボンバッグ講座
 - **時間** 10:30~12:30
 - **定員** 5名
 - **対象** 15歳以上
 - **参加費** (材料費込み)4,000円(事前支払い)
※カラーは事前にお選びいただけます。
 - **申込締切** 7月3日(月)
- ②リボンdeヘアゴム作り
 - **時間** 10:30~11:00、11:00~11:30、
11:30~12:00、12:00~12:30
 - **定員** 各2組
 - **対象** 3歳以上(幼児の場合は保護者同伴)
 - **参加費** (材料費込み)500円~
(当日支払い)
 - **申込締切** 当日まで
 - **申し込み・問い合わせ**
☎ 080-5608-9751(担当:小西)
LINE【@596eedsa】



申し込みフォーム



<有料広告>

会員募集中



60歳以上の健康で地域社会に貢献できる方

毎月第2金曜日 午前10時より

説明会を行っています



(公社)粕屋町シルバー人材センター
電話 092-938-3300

いろいろ情報



法律相談

法律と暮らしの無料相談

福岡東部法律事務所(弁護士4名)のご協力により、「法律と暮らしの無料相談会」が開かれます。どなたでもお気軽にお越しください。

●弁護士が直接お会いして相談に応じます。

●相談内容は固く秘密が守られます。

●相談は無料です。

日時

7月14日(金) 18時～21時

場所

サンレイフかさや

研修室3・研修室4

予約・問い合わせ

電話での予約をお願いします。

☎090(7)399(8)9270

岩田恵まで

お知らせ

119 消防川柳募集

粕屋南部消防組合は、令和5年10月1日に組合設立50周年を迎えます。

記念すべき節目の年を迎えるにあたり「消防川柳コンテスト」を開催いたします。各賞を予定して

ますので、奮って応募ください。

1 募集内容

消防川柳

テーマ：消防・救急・火災予防への思い、期待すること。

2 応募資格

60歳以上の方

3 応募方法

電子メールで応募。お一人2句まで。

電子メールの「件名」欄に「消防川柳」と入力してください。「内容」欄に、消防川柳、住所、氏名、生年月日、年齢および電話番号を入力してください。

宛先は ☒ kinen@kasuyanambu-sho.jp

4 注意事項

作品は応募者の自作で未発表のものに限ります。また、著しい類想類句が判明した場合は、受賞を取り消す場合があります。

●応募頂いた作品の著作権は、すべて粕屋南部消防組合消防本部に譲渡していただきます。

●事前の承諾なくWebサイト、その他の媒体で使用することがあります(ご同意を頂いたものとさせていただきます)。

5 募集期間

令和5年6月1日(木)～令和5年8月31日(木)

6 発表

粕屋南部消防組合創立50周年記念事業イベントにて、公開いたします。また、各入賞者には直接ご連絡します。

●「健康寿命」とは、介護を受けたり病気で寝たきりになったりせず、自立して健康に生活できる期間を示すものです。「平均寿命」と「健康寿命」の差は、高齢者が健康上の何らかの問題で日常生活が制限されている期間を意味しています。

●「生きる力」を支えるのは、自分の歯で噛み、おいしく食べることにあります。自分の歯・口でしっかりと噛んで楽しい食事をしたり会話を楽

しんだりすることが「元氣」をつくり、そして健康をつくります。

「お口の健康」は皆さんに幸せに生きる力を与えてくれます。

7 個人情報取り扱いについて

●ご応募頂いた方の個人情報は、選考や連絡および賞品発送のために使用します。

●今回の記念事業に関する業務以外には使用しません。

8 問い合わせ先

粕屋南部消防組合創立50周年記念事業委員会

担当：安河内、佐藤

☎(935)1209

☒ kinen@kasuyanambu-sho.jp

公式ホームページ



公式ホームページ



70才以上75才未満の「無料歯科健診」のご案内

皆さん、「健康寿命」という言葉をお聞きになったことがありますか。

「健康寿命」とは、介護を受けたり病気で寝たきりになったりせず、自立して健康に生活できる期間を示すものです。「平均寿命」と「健康寿命」の差は、高齢者が健康上の何らかの問題で日常生活が制限されている期間を意味しています。

「生きる力」を支えるのは、自分の歯で噛み、おいしく食べることにあります。自分の歯・口でしっかりと噛んで楽しい食事をしたり会話を楽

しんだりすることが「元氣」をつくり、そして健康をつくります。

「お口の健康」は皆さんに幸せに生きる力を与えてくれます。

「お口の健康」は皆さんに幸せに生きる力を与えてくれます。

「お口の健康」は皆さんに幸せに生きる力を与えてくれます。

「口腔の機能を維持・増進させること」によって、この生きる力の根幹を支える生活の医療が歯科医療である。」と私たち粕屋歯科医師会

は考え、それを実践する一つの手段として「後期高齢期を迎える前の70才以上75才未満の住民の方を対象とする無料歯科健診」を実施しています。

皆さんがこの歯科健診を受けることで、「自分の「お口の健康」を長く維持していただくための一助となれば幸いです。

問い合わせ

一般社団法人 粕屋歯科医師会

☎(712)1764

FAX(741)9977

ふくおか都市圏Kids ジョブチャレンジ

子どもたちがさまざまな仕事をリアルに体験できる「ふくおか都市圏Kids ジョブチャレンジ」を宗像地域(宗像市・福津市)で開催し、職業体験に参加した子どもたちには、宗像地域の協力店舗で「お買いもの代金としてお渡しします。

たくさんのお買い物をしたお礼としてお渡しします。



第17回福岡県景観大会

福岡県の美しい景観やまちづくりに関して、「見て・聴いて・体験して」一緒に考えてみませんか。

日時

7月22日(土)10時～16時

場所

アクロス福岡(福岡市中央区)

内容

表彰、パネルディスカッション、

を「用意してお待ちしていますので、夏休みの思い出に、ぜひお越しください。」

【開催概要】

場所 宗像地域の各事業所など

日時

令和5年8月26日(土)・8月27日(日)

対象

各日9時～17時(予定)

定員

約2,000名(予定)(先着)

料金

1,000円(別途材料費が必要)

必要なプログラムがあります)

申し込み

公式ホームページにて受け付けます。

問い合わせ

ふくおか都市圏 Kids ジョブチャレンジ事務局(株)JTB

福岡支店内)

☎(712)6142

(平日9時30分～17時30分)

ホームページ



ホームページ

NPO団体によるまちづくり活動発表、花の苗植え体験、風景画を描こうコーナー等
参加費 無料
申し込みは不要です。
問い合わせ
福岡県都市計画課
福岡県都市計画課
TEL (0940)37112
FAX (0940)37116

夏休み親子の計量体験 2023

福岡県計量検定所で、体験教室を実施します。
棒はかりの作製や、お菓子の重さ当てなど楽しいイベント盛りだくさんです。

対象

小学1〜3年生とその保護者

日時

8月24日(木)

① 10時〜12時

② 13時30分〜15時30分

のいずれか

定員 各5組(先着順)

申し込み

7月11日(火)〜8月10日(木)

電話にてお申し込みください。

参加費 無料

場所

福岡県計量検定所

(粕屋町大字1大隈188-2)

TEL (0939)15433(指導課)

詳細はHPを
ご覧下さい。



自衛官採用試験案内

【第2回一般曹候補生(1次試験筆記)】

● 応募資格

日本国籍を有する18歳以上33歳未満の方

(32歳の方は、採用予定月の末日現在、33歳に達していない方)

● 受付期間

令和5年7月1日(土)〜

9月5日(火)

● 試験期日

第1次試験・筆記

令和5年9月16日(土) 午前、

17日(日) 午前

WEB試験(簡易センター方式)

合格発表(1次)

令和5年10月5日(木)

【第2回自衛官候補生】

● 応募資格

日本国籍を有する18歳以上33歳未満の方

(32歳の方は、採用予定月の末日現在、33歳に達していない方)

● 受付期間

令和5年6月16日(金)〜

9月5日(火)

● 試験期日

筆記試験

令和5年9月16日(土) 午後、

17日(日) 午後

WEB試験(簡易センター方式)

口述試験・身体検査

令和5年10月1日(日)〜4日

(水)の指定する1日

合格発表

令和5年10月18日(水)

【航空学生(1次)】

● 応募資格

海上自衛隊：日本国籍を有する18歳以上23歳未満の者

航空自衛隊：日本国籍を有する18歳以上21歳未満の者

共通：高校もしくは中等教育学校卒業業者、または同等以上の学力があると文部科学大臣が認めた者。高等専門学校第3学年次修了者。

● 受付期間

令和5年7月1日(土)〜

9月7日(木)

● 試験期日

第1次試験・筆記

令和5年9月18日(月)

合格発表(1次)

令和5年10月6日(金)

申込方法

福岡地方協力本部のホームページの自衛官等インターネット応募サイトからの申し込みまたは電話による問い合わせ

問い合わせ

自衛隊福岡地方協力本部

福岡募集案内所

福岡県福岡市東区名島3丁目24-2

TEL (092)32555

FAX (092)32555

担当 木下

今月の

水道メーター器交換

水道メーター器の有効期間(8年間)が満了する前に、町が委託した指定業者が該当する方の自宅を訪問し、交換を行います。

今月の交換対象区域

戸原区、長戸区

※交換工事で、代金を請求することはありません。

指定委託業者

(有)前田設備工業

TEL (621)9928

(株)倉田

TEL (938)2708

松山工業(株)

TEL (938)2245

問い合わせ

右記の委託業者または

粕屋町上下水道課

TEL (0930)02599まで

寄贈御礼

5月1日から5月31日(敬称略)

左の方々より、香典返しとして多額の御寄附を賜りました。紙面をかりまして、厚く御礼申し上げます。御寄附いただいたご芳志は、十分尊重して、有意義に使わせていただきます。

居住地	亡くなられた方	年齢	寄贈主	寄附受納団体
原町	駕与丁 山鹿 進	85	駕与丁 福地 利勝	粕屋町社会福祉協議会
	駕与丁 合屋 征雄	83	福地 芳枝	駕与丁花と緑の長寿会クラブ
	駕与丁 合屋 美智子			粕屋町社会福祉協議会
	駕与丁 山鹿 知子			駕与丁花と緑の長寿会クラブ
				粕屋町社会福祉協議会
				原町長寿会



「粕屋町 応援デー」を 開催します

粕屋町はアビスパ福岡とフレンドリータウン協定を締結しています。
みんなでアビスパ福岡を応援しましょう。

©avispa fukuoka

2023シーズン J1リーグ 第23節

アビスパ福岡 VS 横浜FC

日時 8月12日(土) 19:00キックオフ

会場 ベスト電器スタジアム
(福岡市博多区東平尾公園2丁目1番1号)

粕屋町
応援デー
企画

Aコース

親子ペア招待

150組 300名 指定席(バックスタンド南側)

対象 町内在住の人 料金 無料

Bコース

一般招待

100名 指定席(バックスタンド南側)

対象 町内在住の人 料金 無料

注意事項 Aコースは、子ども1名に対し、ご家族(保護者)1名の1組での申し込みとなります。
Aコースの子どもは高校生以下に限ります。
1組1回限りで、複数の申し込みは無効です。
Bコースは、最大2名までの申し込みとなります。

申込期間 6月30日(金)~7月13日(木)17:00まで
(注:申し込み多数の場合は抽選となります。)

申込方法 右の申し込みフォームから、必要事項を入力してください。

結果通知 当選通知(メール)の送信をもって発表に代えさせていただきます。

チケットの事前引き換えを行います

日時	8月5日(土) 9:00~12:00 / 8月7日(月)~9日(水) 8:30~17:00
場所	粕屋町役場2階 協働のまちづくり課
必要なもの	当選メール、運転免許証などの本人確認書類

事前に引き換えができない場合は、ご連絡ください。

申し込み
フォームは
こちら



問い合わせ 粕屋町協働のまちづくり課 ☎ 938-0173

