

広報 かすや

2025年
(令和7年)

1月

vol.769



仲原小学校創立150周年記念バルーンリリース
(関連記事は4、5ページ)

人口 48,786 前年比-100 | 世帯数 22,130 前年比+268 |
(令和6年11月末現在)

Contents	新年あいさつ	2	行事予定	16
	仲原小学校創立150周年	4	施設情報	18
	まちのわだい	6	みんなで安心	20
	まちからのお知らせ	9	いろいろ情報	22
	団体掲示板	15		

毎月9日は、**飲酒運転撲滅の日**

STOP!! 飲酒運転

飲酒運転は「絶対しない・させない・許さない・そして見逃さない」

あなたのモラルで、助かる「命」があります

©2011 NPO法人エス・エス



粕屋町長
箱田 彰

新年

明

けましておめでとうございます。
令和7年(2025年)の年頭にあたり、謹んで
新春のお慶びを申し上げます。

昨年を振り返りますと、元日の夕刻に能登半島地方
で最大震度7の地震が発生し、甚大な被害が発生しま
した。地震からの復旧作業に取り組まれる中、9月の
記録的な大雨でさらに被害に見舞われました。1年を
通して、災禍に苦しめられ、悲痛な思いをされたこと
と存じます。被災された皆さまにお悔やみとお見舞い
を申し上げますとともに、1日も早い復興を願うばか
りです。

また、昨夏においても、日本をはじめ世界各地で危
険な暑さが続く異常気象となりましたが、児童生徒の
熱中症対策や災害発生時における避難所の環境改善の
ため、小中学校全校の体育館に空調設備を設置いたし
ました。

今後、激甚化・頻発化している自然災害に対して、
一層の備えが必要であると改めて強く認識しているこ
ろでございます。

昨今の感染症など新たなリスクの顕在化、デジタル
社会の進展や物価高騰など、社会経済情勢の目まぐる
しい変化を的確に捉え、本年も、4つの公約「子育てし
やすいまちづくり」「住みやすいまちづくり」「誇れるま
ちづくり」「安心して生活できるまちづくり」の実現に
向け、子育て支援の充実、地域モビリティの向上、町の
シンボルである駕与丁公園の整備、企業向けのシテイ
プロモーションの推進などに取り組んでまいります。

これらの事業に真摯に対応することで、「肉体的、精
神的、社会的すべてにおいて満たされた状態にある」と

する「Well-being(ウェルビーイング)」の向
上へとつなげてまいりたいと考えております。

本年は、行政運営の最上位計画であり、令和8年度
から10年間のまちづくりの指針となる第6次粕屋町総
合計画を策定し、経済の好循環を生み出す「新生・かす
やプラン」の展開を図り、市制に向けた、これからの
時代にふさわしい魅力あるまちづくりを進めるために、
行政組織の機構改革を実施いたします。

今後、町民の皆さまとの積極的な対話を通じて、
町政に対する信頼を高め、その歩みを確実に一歩ずつ
進めてまいりますので、ご理解とご協力を賜りますよ
うお願い申し上げます。

結びに、本年が皆さまにとりまして、希望に満ちた
輝かしい1年となりますことをご祈念申し上げ、年頭
の挨拶といたします。

令和7年 新春

粕屋町長
箱田 彰





粕屋町議会 議長
小池 弘基

謹賀

明 けましておめでとございます。
町民の皆さま方には、希望に満ちた輝かしい新年をお迎えのことと、心からお慶び申し上げます。

日ごろからの当議会へのご理解とご協力に対し、議会を代表して深く御礼申し上げます。

昨年を振り返りますと、パリオリンピックで女子やり投げの北口榛花選手がオリンピック陸上競技女子フィールド種目で日本初の金メダルを獲得したのをはじめ、日本選手団が獲得したメダルは金メダルが20個、メダルの総数が45個となり、海外開催の大会での最多を更新しました。

また、ノーベル平和賞が日本原水爆被害者団体協議会（被団協）に贈られ、同じ日本の国民として誇りに思える年となりました。

一方では、終わりが見えないロシアのウクライナ侵攻やイスラエル・ガザ戦争に伴う、米国、イラン、北朝鮮、中国等、日本と深く関係する国家の動きの活発化も予想され、日本への影響が懸念されるところです。

議会では、昨年4月に議会事務局を「議政局」と名称変更しました。町村議会が議政局を置くのは全国で2例目です。名称変更は、条例にも掲げる「政策立案や立法の機能強化」が実現できていないことから発案したものです。

併せて、議員の質の向上や町民の皆さまへの広報活動のため、議員一人当たり年間24万円を支給する政務活動費も初めて制度化しました。

令和5年度の決算審査では、議員間討議の質をさらに向上させるため町執行部から提出された毎年度作成されるPDCAサイクル（実施計画）を表す「事務事業シート」について討議を行い、決算審査に臨みました。

また、従来の前例踏襲ではなく、EBPM（証拠に基づく政策立案）を基にした令和7年度予算編成を町執行部に要望しています。

今年も、議員と議政局職員とのさらなる意識改革により、町民の皆さまとの意見交換会等を通じ、多様なご意見を取り入れながら、町民による町民のためのまちづくりとなるよう取り組んでまいります。

今年の干支は乙巳（きのとみ）です。乙（きのと）は、十干の第2番目で「木」の要素を持ち、草木がしなやかに伸びる様子や横へと広がっていく意味を持ちます。また、巳（みへび）は、神様の使いとして大切にされてきた動物で、脱皮を繰り返すことから不老不死のシンボルともされています。そのため乙巳の年は、「再生や変化を繰り返しながら柔軟に発展していく」年になると考えられています。

町政の発展のためにご尽力いただいております全ての皆さまのご多幸とご発展を心よりご祈念申し上げ、新年のご挨拶とさせていただきます。

令和7年 新春

粕屋町議会 議長
小池 弘基



仲原小学校創立

150

周年



粕屋町立仲原小学校が2023年で創立150周年を迎えました。実行委員会の方々による約1年間の準備期間を経て、数々の記念事業が実施されました。

今回の特集では、記念すべき150周年を祝うさまざまな事業の様子をお届けします。

実行委員長あいさつ

150周年事業実行委員会委員長 安藤和寿

多くの方々に支えられて仲原小学校が創立150周年を迎えましたこと、心から喜び申し上げます。

この度の記念事業を進めるに当たり、ご理解、ご支援、ご尽力をいただきました保護者の皆さまを始め、先生方や地域の皆さま、ご協力をいただいた多くの皆さまに心から感謝申し上げます。

明治6年に開校して以来、大勢の卒業生が学び舎を巣立ちました。私もその一人で、在校中には100周年を経験し、この学校で多くの友達と色々な思い出を作り、成長させていただきました。学校を卒業して47年、保護者としても母校に関わる中で、実行委員長として150周年の節目を迎えられたことは感慨深く光栄に思います。今日まで多くの皆さま方に愛され続ける仲原小学校に、これまで携わっていただいた、全ての皆さま方に敬意を表すると共に厚く御礼申し上げます。

子どもたちの心ふるさつである仲原小学校が今後ますます発展することを祈念いたします。



仲原小創立150周年 記念事業

仲原小学校フェスタの復活・記念式典

粕屋町教育の日(11月の第2土曜日)である、11月9日(土)に記念式典が行われ、コロナ禍前まで毎年行われていた仲原小学校フェスタが5年ぶりに開催されました。ステージイベントやバザー、体験コーナーなど多くの催しが行われ、児童たちはもちろん保護者や地域の方々も楽しめるイベントになりました。

にぎわうバザー販売



式典の様子



ステージイベント



体験コーナー



当時の児童に届け タイムカプセル「石」

グラウンド藤棚の隣に建てられていた、仲原小学校創立100周年記念碑の下に100周年を迎えた当時の児童たちが、タイムカプセルとして「石」を埋めていました。石には、当時の児童たちの名前や願い事が書かれており、50年ぶりに掘り起こされました。

これらの石を受け取った方々は、当時の懐かしい記憶を思い出すように石を眺めたり手に取ったりして思い出に浸っていました。また、在校生が展示コーナーを興味津々に眺める様子も見受けられました。



記念碑



掘り起こされた石の展示



森義範さん

石を受け取った方にインタビューしました

小学1年生の時に、自分の名前を書いた石を学校に持って行き、埋めたことを覚えています。掘り出された石が学年ごとに展示されていたのですが、初めは自分の石が見当たらず残念な気持ちになりました。しかし学年が不明な石の中から自分の石を発見できたので、とても嬉しかったです。この石はパワーストーンとしてずっとお守りにしたいと思います。

校旗の寄贈

学校の玄関に入ってすぐに仲原小学校の校旗が飾られています。色が褪せ年季の入った校旗は、45年もの長い期間、児童たちを見守り続けた証です。

今回150周年の節目に、実行委員会から学校に新しい校旗が贈られました。



バルーンリリース・人文字

150周年を在校生みんなで祝おうと、全校児童による「2024 仲原小150」を表現した人文字と、風船を空に向かって飛ばすバルーンリリースが行われました。仲原小学校のグラウンドから雲一つない青空に向かって、1,000個の風船が飛ばされ、児童たちからは大きな歓声が上がりました。



イルミネーション

ボランティアで集まった親子と実行委員会により、イルミネーションが制作されました。仲原小学校前に飾られた作品は、道を明るく照らし、多くの方々を楽しませました。



Instagram

仲原小学校150周年記念事業実行委員会では、Instagramで随時情報を発信しています。



こちらからご覧ください

150周年メインキャラクター「ぼるちゃん」

実行委員会によりメインキャラクターの作品募集を行ったところ、仲原小の児童から244点もの応募がありました。審査の結果、最優秀賞1名と優秀賞12名が選ばれました。

最優秀賞に選ばれた本間 柚那さん

仲原小学校の校章に描かれている桜と鹿の角を取り入れました。可愛いキャラクターにすることでみんなに親しんでもらえるようにとの思いで考えました。



9月~10月

高校生がかすやの未来を町長にプレゼン

新たなまちづくりの指針となる「第6次粕屋町総合計画」の策定に向け、将来、地域や町づくりの担い手の中心となる若者の意見を取り入れることを目的に、かすや未来創造プロジェクトを進めています。その取り組みのひとつとして、福岡県立福岡魁誠高校で「かすや未来創造カフェ」を全3回にわたって実施しました。

高校生の皆さんが、自分たちの日常生活の気づきの中から、今の粕屋町の良いところや悪いところを分析し、未来の粕屋町への想いを込めたキャッチフレーズを考え、箱田町長にプレゼンテーションを行いました。

どのような提案がされたのかは、ぜひホームページでご確認ください。



詳細はこちら



10月

10

かかわる喜びを積み上げる「西小わくわくプライドタイム」

粕屋西小学校では、保護者や地域の方と一緒に「西小わくわくプライドタイム」という取り組みを実施しています。

この取り組みでは、全校一斉に算数の復習を行い、参加した保護者サポーターの方々（ワンデイボランティア）が子どもたちのプリントの丸付けをしています。各教室には3~4名のボランティアが入り、子どもたちが次々に出来上がった課題を持ってきます。間違っても、やり直して正解になると、ボランティアの方と笑顔を交わして席に戻っていきます。

お子さんの友だちの顔や名前を知ってもらう機会にもなっています。参加された保護者からは、「子どもたちが元気に〇〇さんのお母さん！と寄ってきてくれるのがうれしいです」、「普段の参観は子どもたちとかかわれないが、今回はとてもよく様子を見ることができた」、「間違えても何度もトライする姿が印象的でした。同じクラスの仲間が発表する時『がんばれー』と声をかける姿から、クラス全体として安心して発言できる印象を受けました」などといった感想が寄せられました。



10月

22

あ え かん が 阿恵官衙遺跡の発掘体験で古代の土器発見

国史跡阿恵官衙遺跡で粕屋西小学校6年生が発掘体験をしました。実際に発掘調査で使う道具を手に持って、古代の人が残した痕跡や土器を探しました。

発掘体験で出土したものを粕屋町立歴史資料館で鑑定したところ、旧石器時代の石器のほか阿恵官衙遺跡に古代の役所があったときの土器などが含まれていました。クラスごとに作成した鑑定書は校内に飾られています。発掘体験の出土物は粕屋町立歴史資料館で展示していますのでぜひご見学ください。



鑑定書と一緒に

まちのわだい

まちからのお知らせ

団体掲示板

行事予定

施設情報

みんなで安心

いろいろ情報

11月
3

福岡県教育文化表彰を受賞 仲原小学校おはなし会「かばーる・ほ！」

仲原小学校おはなし会「かばーる・ほ！」が福岡県教育文化表彰を受賞されました。この表彰は、福岡県における教育や学術、文化、スポーツの振興に貢献した個人と団体の業績をたたえるもので、町内の小・中学校や保育園で行うパネルシアターやペープサート等を取り入れたおはなし会などの活動が評価されました。

仲原小学校を中心に町内や県内で活動されており、団体の名前である「かばーる」は「なかばる」に由来し、「ほ！」は子どもたちにほっとできる時間を与えたいとの思いが込められています。

子どもたちに読書を通して豊かな感動体験を味わい、読書の楽しさに気づき、読書を楽しむ心豊かな子どもに育てほしいとの思いで30年以上活動を続けられています。

今回の表彰を受けて「歴代の校長先生や司書の先生、学校の担任の先生方のご理解とご協力のおかげで今回の表彰を受賞することができました」と話されていました。

11月
10

大隈区で新旧住民の交流会

新しく住み始めた人たちに早く地域に溶け込んでもらいたいとの思いから、かすや町を盛り上げる会の協力の下、「大隈区地域人材育成ワールドカフェ」が開催されました。大隈区公民館には、大隈区に住み始めて10年未満の方と生まれてからずっと住んでいる方、合わせて約30名がつどい、大隈区のいいところ、どんな地域になったらいいか、そのために自分たちがどう関わっていくかなどについて語り合いました。

自然がいい、人が優しいなどいい意見もある一方で、夜が暗い、行事が多いなどさまざまな課題も出ました。区長は、「すぐに解決できるようなものではありませんが、この課題を共有することから始めよう。そして、できるものから改善していきましょう。そのためにも今後もこの会を続けたい」と、新旧住民の交流を深めていく決意を語られました。参加者からは、「こんな場合どうしたらいいか」と相談する場面もありましたが、「それにはこうしたらいいよ」と答える頼もしい先輩住民とつながる機会にもなり、有意義な会となったようです。

11月
30

ライジングゼファーフクオカ 粕屋町応援デー

フレンドリータウン協定を結ぶライジングゼファーフクオカと粕屋町は、11月30日の青森ワッツ戦で粕屋町応援デーを開催しました。初開催となった今回は、町民350名を無料招待したほか、町長の挨拶やPR動画の放映、町のPRブース設置も行い、今期最多の入場者数3,333名に向けて町の魅力を発信しました。

試合では町民の皆さまの熱い声援もあり、94-80と見事に逆転勝利をおさめました。

また、当日は粕屋町のミニバスケットボールチームが前座試合に出場し、普段はなかなか入ることのできないプロのコートでプレーをする貴重な経験を通じて、バスケットボールを愛する子どもたちの夢を応援しました。

B1昇格に向けて戦うライジングゼファーフクオカへ、引き続き熱い声援を送りましょう。



11月 17 第25回 粕屋町小学生 フットベースボール大会

粕屋東中学校グラウンドで第25回粕屋町小学生フットベースボール大会が開催されました。

参加した選手たちは元気いっぱい走り、観客からは多くの声援が送られ熱戦が繰り広げられました。

【大会結果】

- 優勝 柚須・阿恵合同分館
- 準優勝 長戸分館
- 第3位 戸原分館



11月 10 健康づくり地域交流フェスタ

かすやドームサブアリーナにて、楽しいゲームを通じた健康づくりを目的として、家族で楽しめるスポーツレクリエーションを開催しました。

アビスパ福岡のコーチならでのボールを使ったゲーム「キックターゲットビンゴ」など、楽しいゲームが盛りだくさんでした。ゲームの点数を競い、優勝したチームにはアビスパ福岡の素敵な商品が贈られました。

アビスパ福岡のマスコットキャラクター「アビーくん」、「ビビーちゃん」と一緒に記念写真も撮り、楽しい一日となりました。



12月 8 令和6年度 粕屋町人権を 尊重する町民のつどい

12月の「人権週間」、「障害者週間」に合わせて、人権に対する意識を高めるために、サンレイクかすやで「粕屋町人権を尊重する町民のつどい」を開催しました。

人権作品やあいさつ運動作品の表彰、児童・生徒の代表による優秀作文の朗読発表が行われ、改めて人権について考える機会となりました。

2階ロビー・多目的ホールでは、標語・ポスターの優秀作品や「人権の花運動」のパネルの展示および障がい者団体によるバザーや、参加者にやさしい町について考えてもらうワークショップ等も開催し、たくさんの来場者でにぎわっていました。



作文の朗読



パネル展示



「やさしい町」について考える ワークショップ



スタンプラリー

11月 17 第11回 市町村対抗福岡駅伝

第11回市町村対抗福岡駅伝が、筑後市の県営筑後広域公園で開催されました。

粕屋町陸上部を中心とした選手が出場。9区間全長25.7kmのコースをたすきでつなぎました。粕屋町は総合第10位、町村の部で見事第2位となり表彰されました。

選手の皆さんおめでとうございます。



まちなわだい

まちからのお知らせ

団体掲示板

行事予定

施設情報

みんなで安心

いろいろ情報



粕屋町男女共同参画審議会の委員を募集します

粕屋町では、性別や年齢などに関わらず、自分らしく生き生きと暮らせる社会の実現を目指し、「第2次男女共同参画計画」を策定しています。計画の推進にあたり、幅広く町民の皆さんのご意見をいただくため、審議会の委員を募集します。

- ◆活動内容 年2回程度の会議
- ◆応募資格 粕屋町在住の18歳以上の方
(令和7年1月1日現在)
男女共同参画に関心があり、会議に出席できる方(託児あり)
- ◆募集人数 4名程度
- ◆任期 委嘱の日から2年間(委嘱は4月予定)
- ◆応募方法 次の書類を窓口、郵送、またはファクスで提出するか、電子申請サイトから応募ができます。
①公募委員申込書
②作文(応募の動機や男女共同参画についての思いなど)

◆応募締切

◆選考方法

※申込書は協働のまちづくり課で配布するほか、粕屋町ホームページからダウンロードできます。

1月31日(金)必着

窓口提出は平日8:30~17:00

多数の応募があった場合は、書類選考により決定し、応募者全員に通知します。

選考された方は、粕屋町男女共同参画審議会委員として氏名が公表されますので、あらかじめご了承ください。

電子申請はこちら



申し込み・問い合わせ 粕屋町協働のまちづくり課

〒811-2392 粕屋町駕与丁一丁目1番1号 ☎ 938-0173 / FAX 938-3150

男女共同参画企画講座

もう寝かしつけに困らない! パパと赤ちゃんのためのベビーダンス講座

育児に参加するお父さんと赤ちゃんのための講座を開催します。ベビーダンスで、お父さんと赤ちゃんのコミュニケーションの時間を作ってみませんか。抱っこひもの正しい着用方法も学べます。

ベビーダンスとは

抱っこひもを使って、赤ちゃんを抱っこしながらステップを踏む運動です。スキンシップが取れるだけでなく、寝かしつけにも役立ちます。

- ◆日時 2月9日(日) 10:00~12:00 (開場9:30)
- ◆場所 健康センター 2階 会議室(和室)
- ◆対象 粕屋町内に在住の首すわり後4か月~1歳2か月頃までの乳幼児と父親
- ◆持ちもの 抱っこひも、床に敷くバスタオル、汗拭きタオル、パパの飲み物(必要あれば赤ちゃんの飲み物)、赤ちゃんのお世話セット
- ◆定員 10組(先着順)
- ◆受講料 無料
- ◆託児 あり(要予約)

◆講師 わたなべ えりかさん
((一社)日本ベビーダンス協会認定 1級ベビーダンスインストラクター)

◆申込方法 下記フォームからお申し込みください。

◆申込期間 1月6日(月)~1月31日(金)



申し込みはこちらから



申し込み・問い合わせ 粕屋町協働のまちづくり課 ☎ 938-0173

(有料広告)

戸建 マンション 土地 事業用 不動産全般

求む! 売却不動産 即決買取 致します

グッドホーム 福岡県知事(10)第9256号 フリー 福岡市博多区東光1丁目3番5号
IRIE 入江不動産株式会社 ダイヤル 0120-622-088
電話 092-477-5588

まちのわだい

まちからのお知らせ

団体揭示板

行事予定

施設情報

みんなで安心

いろいろな情報



粕屋町男女共同参画に関する意識調査結果のお知らせ

粕屋町では「第2次粕屋町男女共同参画計画」の策定にあたり、町民の皆さまを対象とした町民意識調査を実施しました。今回はその一部を紹介します。ご協力いただいた皆さま、ありがとうございました。

調査地域	粕屋町全域	
調査対象者	粕屋町内に居住する20歳から79歳までの男女3,000名(無作為抽出)	
調査期間	令和5年12月中旬～令和6年1月中旬	
調査方法	郵送回収またはインターネット回答	
配布数(A)	有効回収数(B)	有効回収率(B/A)
3,000	1,000	33.3%

Q1 男女の地位の平等感

※掲載するグラフの表示単位未満は四捨五入のため、合計が100%にならない場合があります。

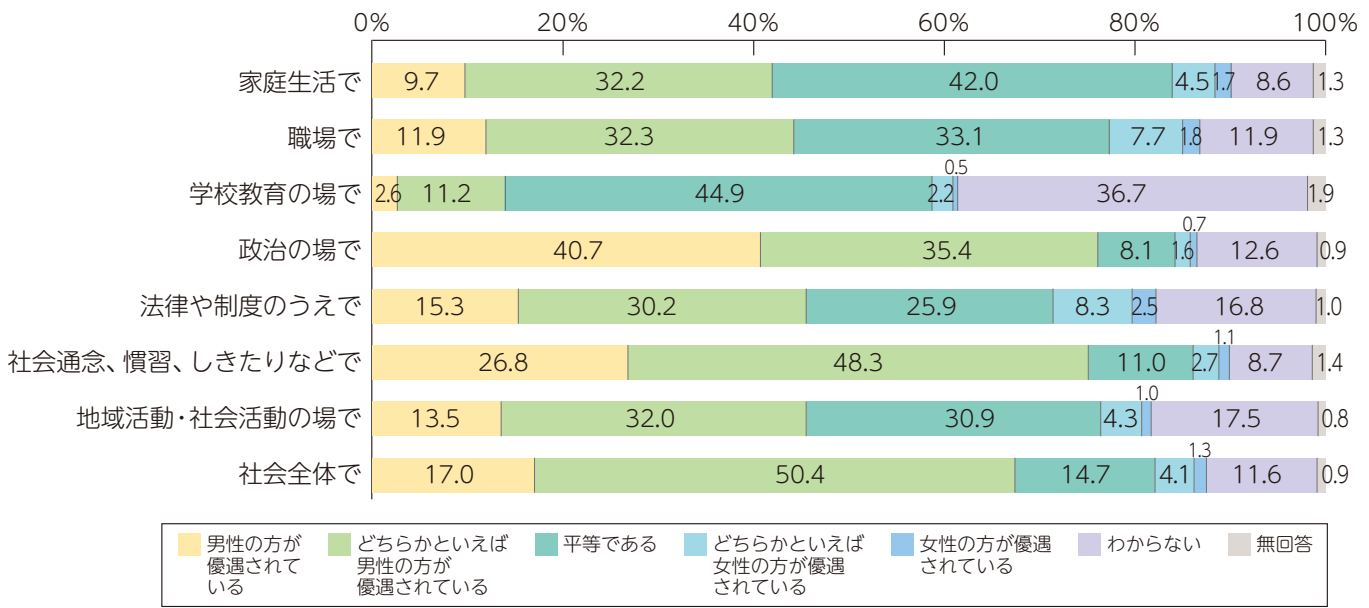

Q2 女性が職業を持つことについての考え方

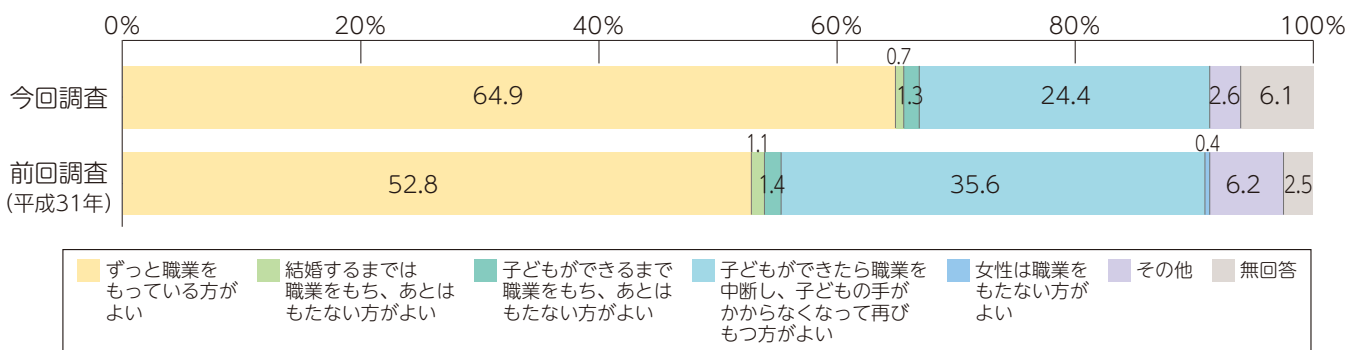

前回調査と比べると「ずっと職業をもっている方がよい」の割合が10ポイント以上増加しています。一方、中断・再就職は11.2ポイント減少しており、子どもができてでも引き続き仕事は継続した方がよいと考える人が多いようです。



まちのわだい

まちからのお知らせ

団体揭示板

行事予定

施設情報

みんなで安心

いろいろ情報

Q3 家庭内の役割分担の状況(掃除、洗濯、食事の支度などの家事について)

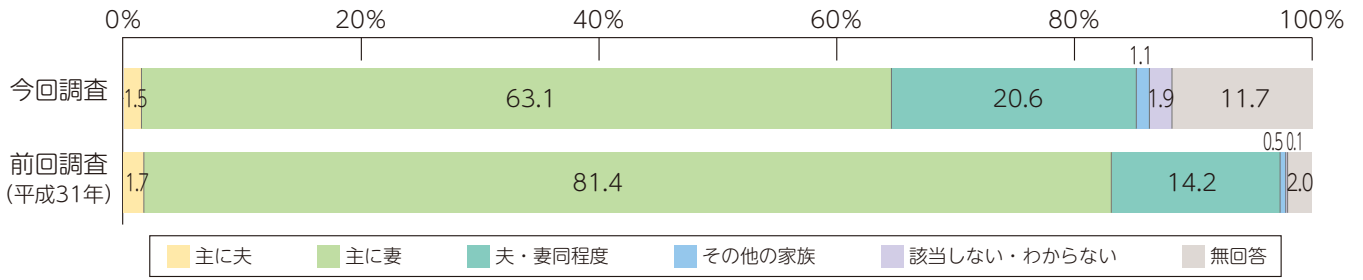

前回調査と比べると、「主に妻」の割合が減少し、「夫・妻同程度」が増加しており、家庭内での夫婦の家事分担が前回調査より進んでいるようですが、依然として「主に妻」は63%を超える数値となっています。

Q4 男性の育児休業・介護休業取得について

男性の育児休業取得について

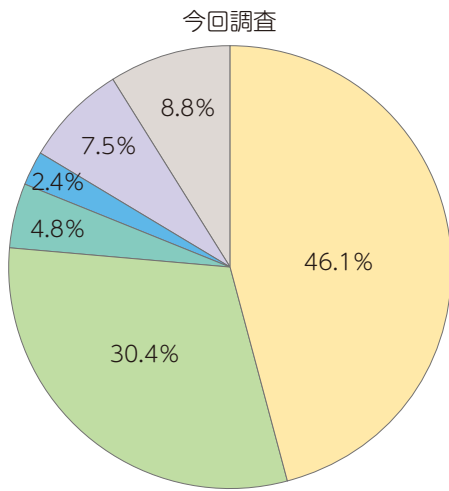

男性の介護休暇について

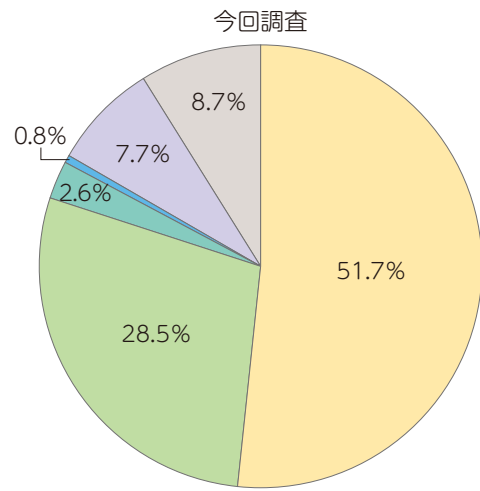

育児休業を取得した方がよいと考える人は多いものの、取得率は低く、男性が育児休業を取得しない理由については、「職場に取得しやすい雰囲気がないから」「取ると仕事上周囲の人に迷惑がかかるから」「経済的に困るから」という回答が最も多く、取りやすい環境づくりや周囲の理解が求められていることが分かりました。

Q5 配偶者・パートナーからの暴力について

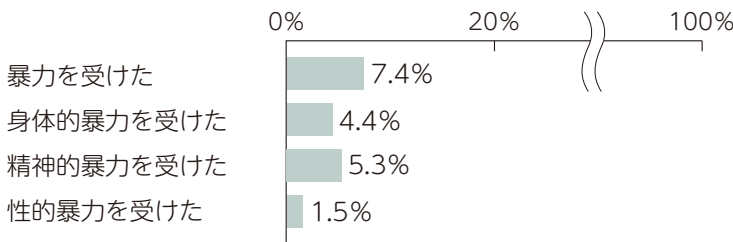

配偶者・パートナーからの暴力、ハラスメントに関するお悩みは下記窓口をご利用ください。

かすや地区女性ホットライン ☎ 401-5353
 毎日10:00~17:00
 木曜のみ19:00まで(祝日、年末年始は休み)
男性DV被害者のための相談ホットライン
☎ 070-4410-8502
 火曜・木曜18:00~21:00
 土曜10:00~13:00(年末年始は休み)

粕屋町では、現在第2次粕屋町男女共同参画計画(令和7年度~令和16年度)を策定中であり、今回の調査結果を踏まえた計画となるように取り組んでいます。

詳しい結果は粕屋町ホームページでご覧いただけます。

問い合わせ 粕屋町協働のまちづくり課 ☎ 938-0173



詳しくはこちら

企業版ふるさと納税による寄附を頂き、心から感謝しお礼申し上げます

企業版ふるさと納税は、自治体が行う地方創生の取り組みに賛同した企業がその収益の一部を寄附し、社会貢献やまちづくりの応援を行う制度です。粕屋町では、この制度を活用して企業からの寄附を募り、「粕屋町まち・ひと・しごと創生推進計画」に掲げる取り組みを推進しています。

このたび、下記の企業から寄附を頂きました。心から感謝申し上げます。

企業名	フィリップモリス ジャパン 合同会社 様
住所	東京都千代田区永田町2丁目11番1号 山王パークタワー22階

頂いた寄附は、「誰もが住み慣れた地域で暮らしていける「協働でつくる安心のまち」を実現する事業」(スマホ相談窓口の取り組み、防災用消耗品・備品の購入)に活用します。

企業名	タレントスクエア株式会社 様
住所	東京都港区六本木6丁目10番1号 六本木ヒルズ森タワー16階
寄附金額	100,000円

頂いた寄附は、「将来の市制施行に向けたシティプロモーション事業」(シティプロモーション動画の制作)に活用します。



申し込み・問い合わせ 粕屋町経営政策課 ☎ 938-0175

「コーすけウォーキング粕屋」参加者募集

エフコープ生活協同組合と粕屋町は、包括連携協定を締結しています。この協定に基づき、健康増進を目的に「コーすけウォーキング粕屋」が開催されます。駕与丁公園をウォーキングして、心と体をリフレッシュしませんか。

▶ **日時** 2月24日(月・振休) 9:00~12:30
(小雨決行)

※当日は運動しやすい服装・靴でお越しください。

▶ **場所** 駕与丁公園(約4.2km)

▶ **集合場所** サンレイクかすや

▶ **定員** 400名 ※先着順

▶ **参加費** 300円 ※小学生以下は無料

▶ **応募方法**

①郵便番号・住所②代表者氏名③代表者以外の氏名

④年齢⑤電話番号⑥参加人数を明記のうえ、郵便

はがきまたはWEBでお申し込みください。

※当選者のみ、案内状でお知らせします。

▶ **応募先**

はがき 〒811-2417 糟屋郡篠栗町中央1-8-3 3階
「コーすけウォーキング粕屋」係

はがき応募締め切り 2月14日(金)必着

WEB 下記の二次元コードよりお申し込みください。

WEB応募受付期間:1月13日(月・祝)~2月14日(金)

申し込みフォーム



申し込み・問い合わせ 「コーすけウォーキング粕屋」事務局(エフコープ組合員サービスセンター)

☎ 0120-41-0120 (平日10:00~17:00、年始休暇1月1日(水・祝)~1月5日(日))

マイナンバーカード休日開庁・夜間窓口のお知らせ

できる手続き

・マイナンバーカードの受け取り

・電子証明書の更新

・申請補助

※住民票の証明書発行業務、引越し手続きなどはできません。



夜間窓口 1月16日(木)
17:00~19:30

休日開庁 1月26日(日)
9:00~12:00

マイナンバーカードの概要や申請・交付方法についてはこちらをご覧ください。



**マイナンバーカードを利用したコンビニ
交付の証明書が10円で取得できます**

対象の証明書 ※粕屋町の証明書に限りです。

●住民票の写し(マイナンバーは記載できません。)

●印鑑登録証明書

●所得課税証明書

●戸籍の全部(個人)事項証明書

●戸籍の附票の写し

※戸籍の証明は、本籍地が粕屋町の方に限りです。



問い合わせ 粕屋町総合窓口課 ☎ 938-0215

まちのわだいし

まちからのお知らせ

団体掲示板

行事予定

施設情報

みんなで安心

いろいろ情報



高齢者の「障害者控除対象者認定書」申請について

☎ 938-0229 粕屋町介護福祉課 高齢者支援係

確定申告時に、次の事項に該当する方は、粕屋町が交付する「障害者控除対象者認定書」を提示することにより「障害者控除」を受けることができます。

対象者

- ① 65歳以上の方で、介護保険の介護認定を受け、6か月以上、常に寝たきりの方や心身の状態が障がい者に準じる方
 - ② ①の方を扶養されている方
- ※すでに障害者手帳等の交付を受けている方や、非課税の方は申請する必要はありません。

申請に必要なもの

窓口に来られる方の身分証明書
対象者の身分証明書

申請場所

粕屋町介護福祉課
※判定には2週間程度かかります。
※一定程度、状態の重い方を対象としており、介護認定を受けている方全員が対象となるわけではありません。詳細は介護福祉課へお尋ねください。



地元産の旬の食材を積極的に選ぶ

☎ 938-0198 粕屋町GX推進室(道路環境整備課内)

季節の食べ物、おいしく食べよう

食の地産地消・旬産旬消

「地元でとれた旬の食材を食べる」と私たちにいいことばかりです。



例えば

- 旬の食材は栄養価が高い上に、価格が安い。
- 近くでとれたものなので、運ぶ距離・時間が短く新鮮。
- 食材を運ぶエネルギー(トラックで使うガソリンなど)が少なくすむ。
- 地元の農家さんを応援。地域でお金が回る。

福岡の今が旬の食材

かぶ、春菊、かつお菜、大根、みかんなど。県内でいきいきと育った食材を食べて冬を元気に乗り切りましょう。



館掛けにしてあったまろう



緑黄色野菜で栄養満点!



お雑煮にはこれ!



みぞれ鍋もいいですね



ビタミンCをとりましょう



いつもの食事にベジ足ししよう ~自家製ドレッシング作り~

☎ 938-0258 粕屋町健康づくり課

みなさん、毎日の食事でしっかり野菜を摂れていますか。比較的野菜摂取の少ない若い世代を対象に、普段の食事の振り返りや、ドレッシング作りを行います。試食や簡単なゲームもご用意しています。

お一人での参加はもちろん、お友達やご夫婦での参加も大歓迎です。

ぜひご参加お待ちしております。

※教室で作ったドレッシングはボトルに詰めてお持ち帰りいただけます。

日時 2月1日(土) 10:00~11:30 予定 (9:50集合)

場所 粕屋町健康センター 2階 和室・調理室

対象 20~40代の方
※託児あり(首がすわったお子さま~未就学児10名まで)

定員 20名(先着順)

費用 無料

申込方法

電話またはインターネット
電話でお申し込みの際は「ベジ教室の申し込み」とお伝えください。



町営住宅の入居者を募集します

☎ 938-0229 粕屋町介護福祉課 社会福祉係

町営住宅の入居を希望する方はご応募ください。

応募資格 粕屋町に住所(住民登録済み)または勤務場所を有することのほか一定の要件があります。詳しくはホームページをご覧ください。

申込方法 申請用紙に必要事項をご記入のうえ、介護福祉課の窓口へ提出するか、「一般書留」「簡易書留」「レターパックプラス」のいずれかの方法で郵送してください。(申請用紙は介護福祉課の窓口受け取りまたは粕屋町ホームページからダウンロードしてください。)

※郵送は1月27日(月)17:00必着です。

申込期間 1月14日(火)~1月27日(月)

募集戸数 2戸 甲仲原団地
C-6・C-7(甲仲原一丁目3番3号)

家賃 13,500~26,600円程度
(所得月額により決定します)

抽選会 日時: 2月20日(木) 10:00開始
場所: 粕屋町健康センター 多目的室

注意事項

- 抽選会は時間厳守です。開始時間を過ぎると参加できません。
- 抽選会に参加できない方は2月18日(火)までに欠席届を提出してください。未提出の場合は失格になります。

入居予定日 3月10日(月)以降

その他

「第18回 粕屋町軽スポーツ大会」の開催

はじめてでも
やさしいルールで
すぐ楽しめる♪

申・固 粕屋町社会教育課 ☎ 938-0243

はじめての方でも簡単にできる軽スポーツです。当日にルール説明を行いますので、ご家族やお友達とお気軽にご参加ください。

日時 2月23日(日・祝) 9:00~12:00
受付 9:00~9:15 開会式 9:20
競技開始 9:30

場所 かすやドーム メインアリーナ

種目 ①ポッチャ ②スカットボール

参加要件

参加者全員が町内在住・勤務であれば、家族、仲間、友達など構成はフリーです。

①ポッチャ

小学3年生以上(1チーム3名以上6名まで)

②スカットボール

小学1年生以上(1チーム2名以上5名まで)

※小学生のみでチームを組む場合は、保護者または団体の関係者を代表者として、お申し込みください。

服装等

動きやすい服装で、**室内用運動靴**をお持ちください。

注意事項

- 小学生のみのチームは保護者または代表者の方が大会当日の引率・監督をお願いします。
- 体調不良の方は参加をお断りする場合がございます。

申込方法

社会教育課に申込書を提出してください。(FAX・メール可)
申込書は社会教育課で配布、粕屋町ホームページからダウンロードできます。※電話での申し込みはできません。
FAX 938-5601 ✉ moushikomi@town.kasuya.fukuoka.jp

申込期限 1月29日(水) 16:00まで

その他

令和7年度 粕屋町体育施設使用団体の登録

申・固 粕屋町社会教育課 ☎ 938-0243

粕屋町の体育施設(かすやドームを除く)を使用する場合は団体登録が必要となるため、令和7年度の体育施設使用団体登録申請を受け付けます。

登録できる団体

- 町民で組織されているスポーツ団体(8割以上が町民であること)
 - 町内事業所の従業員で組織されているスポーツ団体(事業所の代表者で申請すること)
- ※いずれも非営利目的のスポーツ団体であること。

申請方法

- 粕屋町役場社会教育課に直接提出
 - ①申請書 ②団体規約 ③団体構成員名簿
- 申請書は、社会教育課窓口で配布、粕屋町ホームページからダウンロードできます。
- 福岡県電子申請サービスを利用(継続団体のみ可)

詳細はこちら



詳細は粕屋町ホームページをご覧ください。

申請期限 2月6日(木)

※施設使用説明会を**3月5日(水)・6日(木)**に実施します。登録団体は必ずご出席ください。



地域社会の中で猫と幸せに暮らすために



固 粕屋町道路環境整備課 ☎ 938-0198

猫の飼い主が守るべきこと

1. 室内で飼いましょう

猫は室内で飼い、交通事故、争いによるケガ、感染症などの危険から守りましょう。ふん尿や、ゴミを荒らす、鳴き声がうるさいなどの、近隣の人への被害をなくすことは飼い主の責務です。

2. 首輪や迷子札、マイクロチップをつけましょう

飼い猫と分かるように、所有明示(身元表示)をしましょう。普段室内飼いであっても、開いた窓やドアから外へ出てしまうことも考えられます。

3. 不妊・去勢手術をして飼いましょう

「手術するのはかわいそう」などの理由で不妊・去勢手術をしないと、飼い主の知らない間に子猫が生まれることがあります。不妊・去勢手術は、病気の予防やストレスの軽減のほか、オス同士の争い・マーキング行為の減少にもなります。

飼い主のいない猫について

粕屋町では、飼い主のいない猫の過剰繁殖やふん尿被害等を防止するため、「地域猫活動」への支援を行っています。

地域猫活動とは、地域住民の合意のもと、その地域にお住まいの住民が主体となって、不妊・去勢手術や一定のルールに基づいた餌やり、トイレの管理などを行うことにより、猫によるふん尿などの生活環境被害を軽減しつつ、猫に一代限りの生を全うさせ、地域から野良猫を減らしていく取り組みです。

支援内容

地域猫活動を実施する活動グループに対して、不妊・去勢手術(耳先カット含む)の費用を全額補助する手術券を交付します。

※ 活動グループとは、地域猫活動が実施される地域内に在住する成人2人以上で構成されていることが要件となります。

本事業の詳しい説明やお手続きに関しては、道路環境整備課までお問い合わせください。

子育て

ファミリーサポート【後期】講習会の参加者募集

申・固 粕屋町ファミリー・サポート・センター事務局
(かすやこども館) ☎ 410-2230

粕屋町ファミリー・サポート・センターは、地域において子育ての手助けをして欲しい人(おねがい会員)と、子育てのお手伝いをしたい人(まかせて会員)が、育児の相互援助活動を行う会員組織です。受講ご希望の方は事務局へお申し込みください。

日程

2月8日(土)・12日(水)・16日(日)・19日(水)・22日(土)

申込期間

1月8日(水)~

詳細はこちら



まちのわだい

まちからのお知らせ

団体掲示板

行事予定

施設情報

みんなで安心

いろいろな情報



糟屋歴史文化講座の参加者募集

私たちの講座では、多彩な講師を迎え、郷土を始め広く日本の歴史を学んでいます。

新しい年も興味深いテーマがいっぱいです。ぜひお気軽にご連絡ください。

- 日時 第2・4水曜日 10:00~12:00
- 場所 サンレイクかすや 研修室4
- 参加費 1回500円
- 問い合わせ ☎ 070-5270-7105
糟屋歴史文化講座 近江まで

糟屋歴史文化講座 検索

● 今後の予定

1月8日(水)	「なぜ江戸幕府は滅亡したか(第1回幕末史)」 近江 正和 氏(糟屋歴史文化講座)
1月22日(水)	「福岡藩の幕末史(第2回幕末史)」 入江 稟三 氏(博多ガイドの会)
2月12日(水)	「やさものの歴史—古墳・飛鳥時代」 近江 新子 氏(糟屋歴史文化講座)
2月26日(水)	「女性天皇と女系天皇を考える」 近江 正和 氏(糟屋歴史文化講座)
3月12日(水)	「邪馬台国講座④」 井上 悦文 氏(全国邪馬台国連絡協議会)
3月26日(水)	「倭国のなりたち」 田口 裕之 氏(古代史研究家)



11/2 RUN伴 かすや2024を開催

高齢者支援や認知症に対する意識や理解を深める福祉イベント「RUN伴かすや2024」が開催されました。

福岡魁誠高校とまちづくり活動支援室登録団体「オレンジリンクかすや」が2018年から毎年開催しているこのイベント。コロナ禍の間行えなかった高齢者施設での交流も今年から再開しました。午前には、オレンジ色を身にまといながら町内の商店を訪れ、「誰もが安心して暮らせるまちづくりをしていきましょう」と呼びかけました。午後は、宇美商業高校の生徒や近隣5町(宇美町、志免町、篠栗町、須恵町、久山町)の高齢者施設関係者、地域ボランティアと共に、イオンモール福岡で啓発イベントを行いました。



イベントの詳細はこちら



第52回 粕屋町文化祭展示部門 人気投票結果

11月2日・3日の2日間、粕屋町文化祭がサンレイクかすやで開催されました。開催中に展示部門による作品の人気投票を実施したところ、784票の投票があり、右記の3作品が選ばれました。

入選者の皆さんおめでとうございます。皆さんには、記念品を差し上げました。開催中は多くの皆さまにご来場いただきありがとうございました。

粕屋町文化祭実行委員会



1位 92票
秦 生
[中国画]



2位 65票
島田 信子
[色鉛筆、パステル画]



3位 64票
福岡 雅吾
[ちぎり絵]

〈有料広告〉

会員募集中



60歳以上の健康で働く意欲のある方

第2金曜日 午前10時より

説明会を行っています



(公社) 粕屋町シルバー人材センター
電話 092-938-3300

〈有料広告〉

買取大吉 KAITORI DAIKICHI

豊富な
買取品目

どのようなお品物でも査定は無料です!

金・プラチナ/ジュエリー/時計/ブランド品/切手
金券/カメラ/テレホンカード/携帯電話 などなど

エフコープかすや店

☎092-405-8600

出張買取いたします

福岡県糟屋郡粕屋町酒殿4丁目15番2号
エフコープかすや店2階

行事予定表

町内保育所開催の子育て支援イベント

施設休館日

Wed 水	Thu 木	Fri 金	Sat 土
(元日) (閉庁日)	(閉庁日)	(閉庁日)	
柏屋町役場 柏屋フォーラム かすやこども館 サンレイクかすや かすやドーム	柏屋町役場 柏屋フォーラム かすやこども館 サンレイクかすや かすやドーム	柏屋町役場 柏屋フォーラム かすやこども館 サンレイクかすや かすやドーム	柏屋フォーラム かすやこども館 サンレイクかすや かすやドーム
1	2	3	4
赤ちゃん相談 (9:15~11:15)	10か月児健診 (9:15~10:15、13:00~13:45)	冬あそび (10:00~12:00)	上映会 (①10:30~12:30、 ②14:00~16:00)
マタニティ栄養教室 (10:00~11:00)	こま作り (9:30~10:30)	ハイハイレース (11:00~、14:30~)	おおきい子向けおはなし会 (11:00~11:30)
マタニティ相談 (11:00~12:00)	10カ月ブックスタート (14:00~15:00)	あかちゃん向けおはなし会 (11:00~11:20)	
8	9	10	11
製作(おにさんおめん) (9:30~11:30、13:30~)	冬の病気について (9:30~10:30)	3歳児健診 (9:15~10:15、12:50~13:45)	歴史講座③ (サンレイクかすや、10:00~11:30)
お楽しみ園開放 「わらべうたあそび」 (10:00~11:00)	親子運動教室(ヨチヨチ) (10:30~11:30)	12・1月生まれお誕生会 (10:00~12:00)	おおきい子向けおはなし会 (11:00~11:30)
冬の身体測定・冬のお昼寝アート (10:30~12:00)	マイナンバーカード夜間窓口 (17:00~19:30)	親育ち講座 (10:30~11:30)	地域貸出 (上大隈公民会館 14:00~15:00)
かすやおしゃべりカフェ(認知症カフェ) 駅前カフェ3ca8(さかや)(15:00~16:00)		このほんよんで (11:00~11:30)	
15	16	17	18
4か月児健診 (9:15~10:15、13:00~13:45)	1歳6か月児健診 (9:15~10:15、12:50~13:45)	スタンプあそび (10:00~12:00)	親子運動教室(ピョンピョン) (9:30~10:10)
お正月遊び (10:30~12:00)	わらべうた・親子ふれあい マッサージ (9:30~10:30)	ふくしの日(福祉関係団体によるバザー) (役場ロビー、10:00~)	エアートランポリンであそぼう (10:25~11:10)
3歳児ブックスタート (11:00~11:30)	読み聞かせ(まーぶる) (10:30~11:15)	このほんよんで (11:00~11:30)	跳んで鍛えてトランポリン (11:20~12:20)
	ベビーマッサージ (10:30~11:30、 13:40~14:40)		おおきい子向けおはなし会 (11:00~11:30)
22	23	24	25
節分・豆まき遊び (10:30~12:00)		節分・豆まき (10:00~12:00)	
29	30	31	
	柏屋フォーラム	柏屋フォーラム	

まちのわだい
 まちからのお知らせ
 団体掲示板
 行事予定
 施設情報
 みんなで安心
 いろいろ情報



1月の

まちのわだい

まちからのお知らせ

団体揭示板

行事予定

施設情報

みんなで安心

いろいろな情報

☀️ 町内の交通事故

10月末現在(前年比)

	令和6年 10月中	累計
件数	26(+3)	235(-20)
内高齢者	6(±0)	49(-11)
<small>(上記累計件数のうち飲酒運転にかかわるもの0(-2)件)</small>		
死者数	0(±0)	0(±0)
負傷者数	31(+5)	320(-2)

💰 1月の税金

町県民税	第4期
国民健康保険税	第8期

🗣️ 今月の各種相談

特設人権相談

7日(火)
福祉センター(10時~12時)

行政相談

7日(火)
福祉センター(10時~12時)

心配ごと相談

7日(火)・21日(火)
福祉センター(10時~12時)
※裁判所で訴訟中、弁護士に依頼済の方は受け付けできません。

交通事故・犯罪などの住民相談

9日(木)・23日(木)
粕屋町役場(10時~12時)
※要予約 ☎938-0173 協働のまちづくり課

ファイナンシャルプランナー生活設計相談

17日(金)
粕屋町役場(9時~19時)
※要予約 ☎938-0232 収納課

🏠 健康センター

📖 図書館(粕屋フォーラム)

👦 かすやこども館

※今月号から館内場所の記載は、なくなりました。

🏡 粕屋わかば保育園

👶 ヴィラのぞみ愛児園

🏡 大川保育園

🌿 青葉はるまち保育園

🌟 星の子保育園

🏡 西保育所

👶 仲原保育所

🏡 中央保育所

📞 要予約

Sun 日

Mon 月

Tue 火

	<p>🏠 健康相談 (9:00~12:00)</p> <p>🏠 ウォーキング(スマイル会) (9:30~12:00)</p> <p>🌟 新年おめでとう会 12.1月生まれお誕生会 (10:30~12:00) 📞</p> <p>🏠 工作教室(ブンブンコマ) (15:00~15:50)</p>	
5	<p>🏠 粕屋フォーラム サンレイクかすや かすやドーム</p>	6
<p>粕屋町消防団出初式 (粕屋東中学校 9:00~)</p> <p>📖 こどもシネマ (①10:30~11:00、②14:00~15:00)</p> <p>成人20歳のつどい (サンレイクかすや、11:30~)</p>	(成人の日)	7
12	13	14
<p>🏠 かすやこども館</p> <p>👦 体操のお兄さんと遊ぼう (9:45~10:30) 📞</p> <p>👦 体操のお兄さんとホップステップジャンプ (10:50~11:50) 📞</p> <p>📖 3歳児ブックスタート (11:00~11:30)</p> <p>📖 小学生向けおはなし会 (15:00~15:30)</p>	<p>🏠 かすやこども館</p> <p>🏠 ウォーキング(スマイル会) (9:30~12:00)</p> <p>🌟 赤ちゃんあつまれ~ (10:30~12:00) 📞</p>	<p>🏠 粕屋フォーラム かすやこども館</p> <p>🏠 2歳児歯科健診 (9:15~10:15、12:50~13:45)</p> <p>👶 体操のお兄さんと遊ぼう (10:00~11:00)</p> <p>👶 節分制作 (10:00~11:00) 📞</p> <p>👶 園開放(観劇会) (10:00~11:00) 📞</p>
19	20	21
<p>マイナンバーカード休日開庁 (9:00~12:00)</p> <p>👦 体操のお兄さんと遊ぼう (9:45~10:30) 📞</p> <p>👦 体操のお兄さんとホップステップジャンプ (10:50~11:50) 📞</p>	<p>🌟 豆まき会 (10:30~12:00) 📞</p> <p>👦 お誕生会 (11:00~)</p>	<p>👶 体操のお兄さんと遊ぼう (10:00~11:00)</p>
26	27	28
	<p>🏠 粕屋フォーラム かすやドーム</p>	<p>🏠 かすやこども館</p>

粕屋フォーラム…粕屋町立図書館、歴史資料館

体操のお兄さんと遊ぼう

1月6日(月)から予約開始

日時: ①2月2日(日) 9:45~10:30
②2月24日(月・振休) 9:45~10:30

場所: 勤こうスペース(1階)
対象: 就学前の子どもと保護者
定員: 10組(①、②どちらかの参加です。)
内容: 運動用具を使って楽しく遊びます。
費用: 無料



粕屋町立図書館
939-4646

開館時間 10:00~18:00
(金曜日は19:00まで)
1月休館日 毎週月曜日(祝日を除く)、1日(水)~4日(土)、14日(火)、30日(木)、31日(金)

1月5日(日)から「本の福袋」を実施します

図書館員がおすすめしたい本を選び、福袋にしました。通常の貸出冊数に加え、1人1点まで借りることができます。中身は開けてからの楽しみです。本との出会いをお楽しみください。(無くなり次第終了します)

上映会

当日受付

日時: 1月11日(土)
①10:30~12:30 ②14:00~16:00
(①②ともに同じ映画を上映します)

場所: 粕屋フォーラム2階 視聴覚室
定員: 各回50名(先着)
上映作品: 「お終活~熟春! 人生、百年時代の過ごし方~」
監督: 香月 秀之
出演: 水野 勝、橋爪 功、高畑 淳子ほか

こどもシネマ

当日受付: 上映30分前から視聴覚室前で整理券配布

日時: 1月12日(日)
①10:30~11:00(未就学児向け)
「がんばれ! ルルロロ ~しあわせのおやつ~(短編全6話)」
②14:00~15:00(小学生向け)
「らくだの魔女~フウカと闇の魔女~」

場所: 粕屋フォーラム2階 視聴覚室
対象: 未就学児(保護者同伴)~小学生
定員: 各回50名(先着)

特別整理期間(蔵書点検と新システム導入)のため長期休館します

期間: 1月30日(木)~2月28日(金)
内容: 詳しくは「広報かすや2月号」に掲載します。ご理解とご協力をお願いします。

親子ヨガ教室

1月6日(月)から予約開始

日時: 2月5日(水) 10:30~11:30
場所: いろいろホール(1階)
対象: 0歳児(首が座った頃)~未就学児(年長)と保護者
定員: 10組
内容: 身体を動かしながら、子どものしなやかな心身の育成と保護者の運動不足解消をサポートします。
講師: 藤田 沙耶 氏(ヨガインストラクター)
費用: 無料

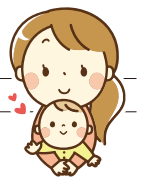

花サークル

1月8日(水)から予約開始

日時: 2月8日(土) 13:40~15:00
場所: 作ろうスペース(2階)
対象: 3歳~18歳(未就学児は保護者同伴)
定員: 6組
内容: ペットボトルなどでかわいい器を作って、季節の花を飾ります。
費用: 100円(生花代を含みます。)



体操のお姉さんと遊ぼう

1月15日(水)から予約開始

日時: 2月15日(土)
初級 9:45~10:30、中級 10:50~11:50
場所: いろいろホール(1階)
対象: 小学1年生~6年生
定員: 各20名
内容: 脳トレと運動を組み合わせたエクササイズです。
費用: 無料



親子運動教室(ヨチヨチ)

1月20日(月)から予約開始

日時: 2月20日(木) 10:30~11:30
場所: いろいろホール(1階)
対象: 0歳児(首が座った頃)~1歳児と保護者
定員: 10組
内容: 子どもをマッサージしながら表情筋などのトレーニングを行います。
費用: 無料



かすやこども館
410-2230
申込方法 窓口・電話

開館時間 9:00~20:00
1月休館日 毎週火曜日、1日(水)~4日(土)、12日(日)、13日(月)

やってみようサイエンス!

1月6日(月)から予約開始

日時: 2月1日(土) 10:30~11:30
場所: いろいろホール(1階)
対象: 4歳児~小学生(未就学児は保護者同伴)
定員: 10名
内容: 科学実験で楽しみながら不思議を発見します。
費用: 無料

まちのわたし

まちからのお知らせ

団体掲示板

行事予定

施設情報

みんなで安心

いろいろ情報



つまみ細工講座

1月19日(日)から受付開始
※電話受付は1月20日(月)から

つまみ細工は数センチの布を折りたたみ、組み合わせて花や鳥を表現します。今回はお花の髪留めを作成します。ブローチとしてもご使用いただけます。

日程：2月15日(土)

時間：10:00~12:30

場所：研修室4

定員：20名

対象：15歳以上

受講料：1,000円(申し込み時)

材料費：2,000円(受講日に徴収)

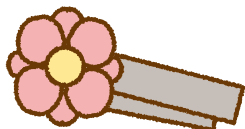

かすやドーム
939-5130
申込方法 窓口

開館時間	体育館	プール
火~金曜	9:00~22:00	10:00~20:30
土日祝日	9:00~20:00	10:00~19:30
予約受付時間	閉館の30分前まで	
1月休館日	毎週月曜日(祝日を除く)、1日(水)~4日(土)	

初心者の方向けテニス教室

はじめてのテニス

天候に左右されない室内で、テニスを始めてみませんか。ラケットは無料でお貸しします。

テニス未経験の方が安心して参加できる教室です。

日時：毎週水曜日 11:30~12:30

対象：高校生以上の方

料金：4,600円/4回 (2月開催分)



おすすめ★午後のスタジオレッスン

エアロビクス燃焼40

エアロビクスの基本の動きを中心に楽しく軽快に有酸素運動を行います。年末年始で体が鈍ってしまった方にもオススメです。

日時：毎週水曜日 13:20~14:00

対象：高校生以上の方

料金：施設利用料+300円

はじめてのピラティス

骨格を意識しながら動き、姿勢改善やインナーマッスルの強化を目指します。ピラティスの基本動作を丁寧にを行います。

日時：毎週水曜日 14:15~14:55

対象：高校生以上の方

料金：施設利用料+300円

バレトン60

バレエとヨガとフィットネスを組み合わせたエクササイズです。音楽に合わせて丁寧に身体を動かします。脂肪燃焼や筋力アップに効果的です。

日時：毎週金曜日 13:10~14:10

対象：高校生以上の方

料金：施設利用料+500円



ママと一緒にベビーマッサージ教室

1月27日(月)から予約開始

日時：2月27日(木)

午前の部 10:30~11:30、午後の部 13:40~14:40

場所：ボランティアルーム(2階)

対象：生後3か月~1歳未満の子どもと母親

定員：各回10組

内容：マッサージオイルを使って親が子どもへマッサージを行います。

費用：500円

持ってくるもの：バスタオル

※体調不良や予防接種後48時間以内のお子さんはご遠慮ください。



サンレイク かすや
931-3309
申込方法 窓口・電話

開館時間	9:00~22:00
予約受付時間	9:00~21:00
1月休館日	1日(水)~4日(土)、6日(月)

子ども飾り巻き寿司講座

1月10日(金)から受付開始
※電話受付は1月11日(土)から

日本の食文化であるお米を使って伝統的な巻き寿司作りを学ぶことができます。可愛い絵柄を想像しながら巻く楽しさと、切った時の感動を味わえる講座です。

日程：2月2日(日)

時間：午前の部 11:00~13:00

午後の部 14:00~16:00

場所：調理室

定員：各部12名

対象：小学生

※包丁を使用するため、保護者の同伴が必要です。

受講料：500円(申し込み時)

材料費：1,500円(受講日に徴収)



チョコレート講座

1月13日(月・祝)から受付開始
※電話受付は1月14日(火)から

カカオ豆を焙煎する工程から体験できる講座です。市販のチョコレートとは違いカカオ豆と砂糖だけで作る完全無添加なので、小さなお子さまのおやつにも安心です。

日程：2月9日(日)

時間：午前の部 10:00~12:00

午後の部 13:30~15:30

場所：調理室

定員：各部10名

対象：小学生以上

※小学生は保護者の付き添いが必要です。

受講料：高校生相当まで500円、大人1,000円

(申し込み時)

材料費：2,000円(受講日に徴収)



健康かすや21通信

お酒の適量を守ろう <<1日の目安量は2ドリンク>>

食事には「カロリー」という物差しがあるように、お酒には「ドリンク」という物差しがあります。純アルコール10gは1ドリンクと定義されています。

適度な飲酒量

2ドリンク以下(1日あたり)
(お酒の弱い人や女性は1ドリンクが目安。
休肝日が週2日以上あると更によいでしょう。)

何杯飲んだかではなく
純アルコール量で
どのくらい飲酒したかを
把握しましょう。



生活習慣病のリスクを高める量

男性:4ドリンク 女性:2ドリンク (1日あたり)
(この量を飲み続けると、高血圧、脂質異常症、糖尿病、痛風、肥満などの生活習慣病になるリスクが高まります。)

多量飲酒

男性、女性ともに6ドリンク以上 (1日あたり)
(数年で肝硬変やアルコール依存症などになる危険性があります。)

ビール(5%)	缶チューハイ(7%)	焼酎・泡盛(25%)	ウイスキー(40%)	日本酒(15%)	ワイン(12%)
1ドリンク: 250mL 目安は1日500mL (中瓶1本)まで。	1ドリンク: 175mL 目安は1日 350mLまで。	1ドリンク: 原酒で50mL 目安は1日 原酒で100mL まで。	1ドリンク: 原酒で30mL 目安は1日原酒で 60mL(ダブル1杯) まで。	1ドリンク: 約90mL(1/2合) 目安は1日 1合未満。	1ドリンク:100mL 目安は1日200mL まで。

お酒を減らすちょっとした工夫

空腹時に飲酒しない

食事と一緒にゆっくり飲むとよいです。

水やお茶などと一緒に飲む

飲酒の回数を抑えられて、飲酒量をセーブできます。

お酒を飲む曜日を定める

まずは週に2日連続の休肝日を作ることを目標にしましょう。

問い合わせ 粕屋町健康づくり課(健康センター) ☎ 938-0258

<有料広告>

介護付有料老人ホーム ネオステージ博多

福岡市指定 介護保険特定施設 広告
全国有料老人ホーム協会正会員

平日は
施設見学会
毎日開催

隣に24時間体制の
救急指定病院有り

全部個室
レクリエーション

■入居前払金 ■※返還金制度有り

750,000円

■施設賃料: 66,000円
■管理費: 69,000円
■食費: 54,000円

【施設概要】●所在地:福岡市博多区千代5丁目15番1号●居住の権利形態:利用権方式●利用料の支払い方式:一部前払・一部月払●介護保険:福岡市指定介護保険特定施設(一般型特定施設)●介護居室区分:全室個室●介護にかかわる職員体制:3:1以上●構造・規模:鉄筋コンクリート造陸屋根6階建●総戸数:62戸●専有面積:18.5㎡(9戸)・19.1㎡(51戸)・19.7㎡(2戸)●土地建物・賃料●入居条件:原則として65歳以上で公的介護保険制度において要支援・要介護の認定を受けている方●入居金:750,000円(全室一律・返還金制度あり)●月額利用料:施設賃料:66,000円(非課税)・管理費:69,000円(非課税)・食費:54,000円(税込)介護保険の自己負担(1割~3割)、個室部分の電気代、外部業者に出したクリーニング代、医療機関への送迎等は月額使用料には含まれておりません。

お問い合わせ ☎ 092-631-1100 株式会社ファースト・ステップ
福岡市博多区千代5-15-1

詳細パンフレットご郵送致します
ネオステージ博多 検索 http://neo-stage.co.jp
広告有効期限 2025年2月末日

まちのわだい

まちからのお知らせ

団体掲示板

行事予定

施設情報

みんなが安心

いろいろ情報

運転免許証を自主返納された高齢者の方への支援事業を行っています



対象者

- 粕屋町に住民登録がある70歳以上の方
- 運転免許証を有効期限内に返納した方
※交通違反による免許取り消しは対象外

申請期間

返納した日から6か月以内

内容

4,500円分のICカード乗車券二モカ

ICカード乗車券とは電車やバス、地下鉄、コンビニなどでも利用できるカードです。カードに入金すれば、繰り返し使えます。



手続きの流れ

1. 粕屋警察署または運転免許試験場で運転免許証を返納してください。(必ず有効期限内に返納)
2. 役場2階 協働のまちづくり課窓口で支援事業の申請をしてください。

申請に必要なもの

- 運転免許証の取消通知書(返納時に警察署で発行されます)
- 本人確認ができる証明書または返却された穴の開いた運転免許証
※代理人が申請する場合は、代理人の本人確認書類をお持ちください。

事業者の取り組み

バスやタクシー事業者も料金割引サービス等を行っています。サービスを受ける際には警察が発行する「運転経歴証明書」(有償)の提示が必要となるものがあります。詳しくは各事業者にお問い合わせください。

問い合わせ 粕屋町協働のまちづくり課 ☎ 938-0173

認知症をもっと身近に!

認知症について知ろう

みなさんは、認知症に対してどのようなイメージをお持ちですか。「認知症に関する世論調査」によると、認知症になると、身の回りのことができなくなり、介護施設に入ってサポートが必要になると4割の方が回答しています。年齢を重ねれば、誰でも経験する可能性のある認知症ですが、最近では認知症に対する捉え方も大きく変わりつつあります。誰もが認知症の知識を持ち、その上でちょっとした工夫や気づかいができれば、認知症の人や家族を支えることができます。

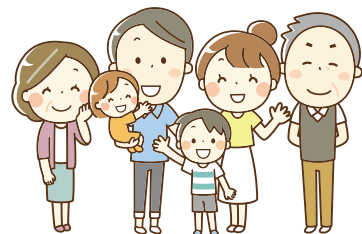

認知症の特徴の1つに、身近な人(家族等)に対して症状が強くなるということがあります。他人に対してはしっかりした対応ができるのに、身近な人に対しては困らせることや、言うことを聞かないといった症状です。しかし、それは身近な人を絶対的に信頼し、安心しているからこそ出る症状の1つで、適切な対応方法を知っていれば症状が落ち着くこともあります。

まずは、認知症について正しい知識を深め、その人らしさを理解し受け入れて尊重するといった姿勢が大切です。粕屋町では、認知症になっても安心して暮らせる町を目指して、認知症サポーター養成講座を行っています。2月7日(金)に開催を予定しておりますので、ぜひご参加ください。

認知症サポーター養成講座のご案内

日時：2月7日(金) 14:00~15:30 場所：サンレイクかすや 研修室4
対象：粕屋町在住の方で認知症に関心のある方

認知症サポーターとは、認知症に対する正しい知識と理解を持ち、地域で認知症の人やその家族に対してできる範囲で手助けをする人のことです。認知症について関心のある方は受講されてみませんか。参加を希望される方は、地域包括支援センター(☎ 938-0229)までご連絡ください。



問い合わせ 粕屋町介護福祉課(地域包括支援センター) ☎ 938-0229

いろいろ情報



相談

法律と暮らしの無料相談

福岡東部法律事務所のご協力により、法律と暮らしの無料相談会が開かれます。どなたでもお気軽にお越しください。

●弁護士が直接お会いして相談に応じます。

●相談内容は固く秘密が守られます。相談は無料です。

日時 1月10日(金) 18時～21時
場所 サンレイクかすや
研修室3、研修室4

予約問い合わせ

電話での予約をお願いします。
☎0900-73998(9270
右田恵まで

お知らせ

119 甲種防火管理「再講習」受講案内

日時 2月19日(水)
10時～12時

講習会場 粕屋南部消防組合消防本部 4階 研修室

志免町大字田富170番地

定員 40名

受講料 2,000円(申し込み時にお支払ください。)

申込受付期間

1月28日(火)～2月14日(金)まで

(土・日・祝日は受付できません。定員になり次第締め切ります。)

受付時間 8時30分～17時

申込方法

ホームページまたは次の問い合わせ先にて、必要書類等をご確認のうえ、申込先窓口にお越しください。

問い合わせ・申し込み

粕屋南部消防組合消防本部

予防課 指導係

☎(090)73998(直通)

※受講申込みは管内居住者、もしくは管内事業所従業員に限りです。



公式ホームページ

スマホで確定申告

令和6年分の確定申告についてスマートフォンを利用した申告説明会兼申告会を開催します。

スマホ申告は、案内画面に従って金額等を入力すれば、税額等が自動で計算され、計算誤りのない確定申告書が作成できます。また、ご自宅からマイナンバーカード方式やID・パスワード方式による送信が可能です。

対象

給与・年金収入の方、株式等の

譲渡所得・配当所得のある方、住宅借入金等特別控除を適用する方など

日時 1月28日(火)
10時～15時(事前予約制)

場所

粕屋町役場 2階 大会議室

必要なもの

スマートフォン、マイナンバーカード、ID・パスワードがわかるもの、その他申告に必要な書類は、予約の際にお尋ねください。

※参加希望の方は事前予約となります。

申込期間 随時受付中

申し込み問い合わせ

香椎税務署

☎(90)10331

アライグマ用の箱わなを無料で貸し出します

アライグマ被害防止対策のために、箱わなの無料貸出を実施しています。

アライグマ用の箱わな

幅311mm、高さ464mm、

奥行き439mm、重さ6.7kg

申請に必要な条件

アライグマを含む鳥獣は、原則捕獲が禁止されています。

粕屋町では、次の条件でアライグマに限り捕獲が可能になります。

●粕屋町に土地を所有または粕屋町内に事務所や居住を構えていること。

●福岡県アライグマ防除講習会を受講した者であること。

貸出手順

地域振興課窓口で申請書を提出してください。

身分証・受講証明書の提示が必要ですよ。

※申請書は地域振興課窓口またはホームページからダウンロードできます。

※箱わなの在庫がない場合もありますので、事前に電話でご確認ください。

貸出可能数・期間・料金

貸出可能数 1台

貸出期間 2週間 ※無料です。

貸出

手続き後、窓口にて受け渡しになります。

箱わなの運搬および管理は、申請者ご自身でお願いします。

設置に関して

設置は申請者敷地内に限ります。定期的な見回り(1日1回以上)と餌の入れ替えを必ず行ってください。

子どもが手で触れて、けがをしないようご注意ください。

捕獲した場合

アライグマは、箱わなごと役場職員が回収します。平日9時から15時の間にご連絡ください。アライグマ以外の動物(タヌキ、アナグマ、イタチ、野良猫など)が捕まった場合、ご自身で放獣(逃がす)してください。

マジニの付着、感染症、咬傷等の危険性があります。決して素手で作業しないでください。

<有料広告>

女性の矯正治療 専門医がお答えします。

歯並び 無料相談会

「どんな治療法なの?」「金額や期間は?」お気軽にご相談ください。

日程: 第2・第4木曜
時間: 14時～18時

要予約 約30分

年齢に関係なく 始められます。

井上歯科 粕屋 検索 粕屋町長者原東 3-3-41 ☎939-0438

<有料広告>

家族でテニス 始めてみませんか?

特別 キャンペーン

①ラケット ②シューズ
③入会金(5,500円+0円)

※テニスソックス ※フリップシューズ
※レッスンチケット ※ガット&工賃無料

粕屋町民限定!! 7,980円

レッツ!インドアテニススクール博多

箱わなの返却

申請期間が終了または捕獲が不要になった場合は、地域振興課まで箱わなの返却をしてください。(平日8時30分～17時の間)

受付窓口

粕屋町役場 地域振興課 農政係
☎(938)23311

**鉄道近接工事に
ご注意ください**

鉄道に関する事故は、一歩間違えれば脱線事故や感電事故等、大惨事を引き起こす可能性があります。

建物の建設・解体、庭木や山林の木伐採、測量作業等、鉄道施設に近接した作業を行う場合は、

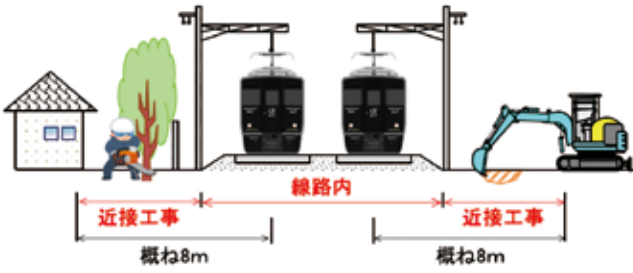

安全に関する打ち合わせをさせていただきます。

※作業内容や環境条件、使用重機によっては8M以上の場合でも鉄道近接工事の適用となる場合があります。

※工事、作業により列車の運行や鉄道施設に影響があった際には損害賠償を請求させていただきます。

お問い合わせ
JR九州 直方工務所
☎0949(22)0520
詳しくはJR九州ホームページをご覧ください。



安全へお願い JR九州

検索

催し

博多座町民半額観劇会

公演名 『宝塚歌劇花組公演』

出演者

永久輝せあ、星亮美咲 ほか
配役は博多座HPでご確認願います。

日時

- ① 3月12日(水) 15時30分
- ② 3月18日(火) 12時
- ③ 3月20日(木) 15時30分
- ④ 3月25日(火) 15時30分
- ⑤ 3月27日(木) 15時30分

定員 各回50名

*応募多数の場合は抽選

場所 博多座
(福岡市博多区下川端町2-1)

料金 チケット料金：A席4,650円
(通常9,300円のとこ)C
取扱い手数料：
1枚の場合400円
2枚の場合700円

※別途「振替手数料」が必要となります。

申込方法

85円はがきに、希望公演日時(1通1公演のみ)、参加人数(1人または2人)、郵便番号、住所、氏名、年令、電話番号を記入して1月17日(金)消印有効までに左記へ郵送

申込先

〒810-0879 日本郵便株式会社
福岡中央郵便局留「町民半額会宛」

当選ハガキ発送

1月24日(金)頃

問い合わせ

公益社団法人 日本演劇興行協会 町民半額会事務局
☎(75)1802508
(平日10時～18時) ※電話のみ



宅内漏水の確認をしましょう

使用状況が変わらないのに検針票の使用量が普段より多い場合は、漏水の可能性がります。漏水は水道料金に計算されるため、漏水の可能性がある場合は、早急に修理を依頼してください。

水道の修理は、粕屋町水道事業指定工事業者へ申し込んでください。



この銀色のコマを見てください。

上記以外の指定工事業者は、粕屋町上下水道課までお問い合わせください。

粕屋町内 指定工事業者
前田設備工業 ☎(621)9928
尾畑建設 ☎(938)4576
倉田 ☎(938)2708
松山工業 ☎(938)2245
彩水道設備 ☎(710)8113

寄贈御礼

11月1日から11月30日(敬称略)

左の方々より、香典返しとして多額の御寄附を賜りました。紙面をかりまして、厚く御礼申し上げます。御寄附いただいたご芳志は、十分尊重して、有意義に使わせていただきます。

居住地	亡くなられた方	年齢	寄贈主	寄附受納団体
甲仲原	旦部壽美子	92	旦部 勉	粕屋町社会福祉協議会
江 辻 因	利 枝	97	因 政次	粕屋町社会福祉協議会
花ヶ浦 伴	久 子	76	伴 重隆	粕屋町社会福祉協議会
駕与丁	安松タケノ	93	安松 久俊	粕屋町社会福祉協議会
乙仲原東	箱田 徳充	78	箱田 信子	粕屋町社会福祉協議会
江 辻 因	弘 子	90	因 初治	粕屋町社会福祉協議会

まちのわだい

まちからのお知らせ

団体掲示板

行事予定

施設情報

みんなで安心

いろいろ情報

粕屋町役場での町県民税申告・所得税の確定申告について

町県民税申告(収入がなかった方、確定申告が不要の方)

令和6年度の町県民税申告をされた方(一部除く)を対象に、1月下旬に申告書を発送します。申告書に必要事項を記入し、添付書類(原本)とあわせて郵送してください。申告書が届かない方で必要な場合は、税務課住民税係までご連絡ください。

なお、窓口でも町県民税申告を受け付けますので、必要書類をお持ちになって税務課にお越しください。

所得税の確定申告(要予約)

粕屋町役場の申告会場を下記の日程で開設します。予約制のため、電話またはインターネットで予約してください。予約していない場合、当日来場しても受付できません。

期 間 2月17日(月)～3月11日(火) ※平日のみ

時 間 午前の部 9:00～12:00 午後の部 13:00～17:00

場 所 粕屋町役場 2階 大会議室

相談時間 1人1枠30分

予約方法

①電話予約

【予約期間】 2月3日(月)～3月11日(火) ※平日のみ
9:00～11:00、13:00～16:00

【予約ダイヤル】 ☎ 092-410-3554

【予約後のキャンセル】 上記の予約ダイヤルにお電話ください。



粕屋町での
申告については
こちら



②インターネット予約

【予約期間】 2月3日(月) 9:00～(24時間受付)

【予約サイトへのアクセス方法】

右の2次元バーコードから予約サイトへアクセスできます。
また、町ホームページや粕屋町LINE公式アカウントからも
予約サイトにアクセスできます。

【予約後のキャンセル】

予約確定時の番号とパスワードを記録いただき、同サイト内の
予約確認ページからキャンセルを行ってください。



予約サイト

【注意事項】

- 電話予約は混雑するため繋がらないことがあります。あらかじめご了承ください。
- 役場の窓口では予約できません。
- 住所が粕屋町でない方や申告内容によっては、受付できない場合があります。
- 2名以上の申告を1枠では受付できません。1名につき1枠予約してください。
- 同世帯の方は、同じ時間帯で受付できませんので異なる時間帯を予約してください。
- 役場での申告受付期間終了後は、香椎税務署で確定申告をしてください。

問い合わせ

町県民税申告・役場でのお手続きについて

粕屋町役場(税務課) ☎ 938-2311

確定申告全般について

香椎税務署(福岡市東区千早6-2-1) ☎ 661-1031

令和7年1月1日発行

編集/粕屋町総務部協働のまちづくり課

発行/粕屋町 福岡県糟屋郡粕屋町駕与丁一丁目1番1号 ☎ 938-2311

印刷/株式会社 三光

UD FONT

見やすいユニバーサルデザインフォントを採用しています。



広報かすやは、「責任ある木質資源を使用した紙」を使用し廃液を出さず、環境に優しい「水なし印刷」で印刷しています。



FSC

www.fsc.org

ミックス

責任ある森林管理を
支えています

FSC® C086357